

Situácia hlavných stavieb

SO 01 = stavba s.č. 102968 na p.č. 7599

SO 02 = stavba s.č. 101212 na p.č. 7600

SO 03 = stavba s.č. 101346 na p.č. 7593/5

NAPOJENIE NA MESTSKÚ VODOVODNÚ SIET'

LEGENDA

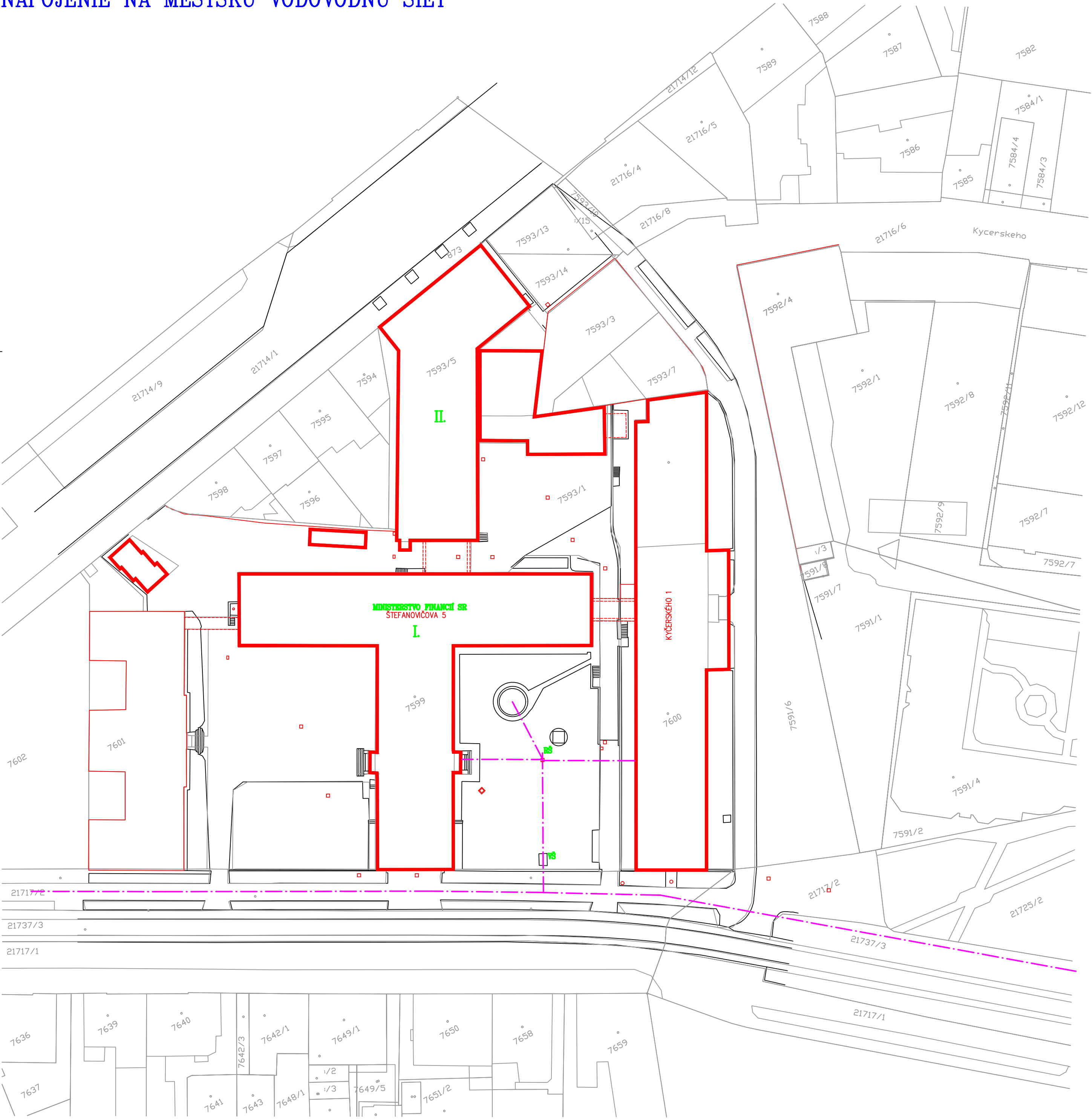

- PREDPOKLADANÁ TRASA VODOVODU
- R.Š.
- V.Š.
- REVÍZNA ŠACHTA
- VODOMERNÁ ŠACHTA
- OBJEKTY MINISTERSTVA FINANCIÍ
- OKOLITÉ OBJEKTY

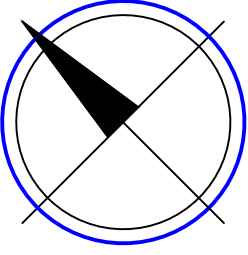

HLAVNÝ INŽINIER PROJEKTU	ING. M. BAKOŠ, PhD.		 Záhradnícka 27, 811 07 Bratislava Telefon: 02 5541 0437 Fax: 02 5541 0435 E-mail: info@amberg.sk	
ZODPOVEDNÝ PROJEKTANT	ING. M. GECIOVÁ, PhD.			
VYPRACOVAL	ING. P. POLÁK			
KONTROLOVAL	ING. M. BAKOŠ, PhD.			
VOC : BRATISLAVSKÝ	Miesto stavby : ŠTEFANOVICHOVA 5, BRATISLAVA	DÁTUM	XI/2004	
INVESTOR : MINISTERSTVO FINANCIÍ SR		ZMENA	1. VYDANIE	
NÁZOV STAVBY :	ZISTENIE SKUTKOVÉHO STAVU KANALIZAČNÝCH ROZVODOV A PRÍPOJOK A VODOVODNÝCH ROZVODOV A PRÍPOJOK V BUDOVÁCH MF SR	FORMÁT	6 – A4	
NÁZOV OBJEKTU :	MINISTERSTVO FINANCIÍ SR	MIERKA	1 : 100	
		STUPEŇ	DSZS	
		ČÍS. ZÁKAZKY	N0070001	
		ARCHÍVNE ČÍS.	N0070001	
NÁZOV VÝKRESU :		ČÍS. SÚPRAVY	ČÍS. VÝKRESU	
NAPOJENIE NA MESTSKÚ VODOVODNÚ SIET'			13	

NAPOJENIE NA MESTSKÚ KANALIZAČNÚ SIET'

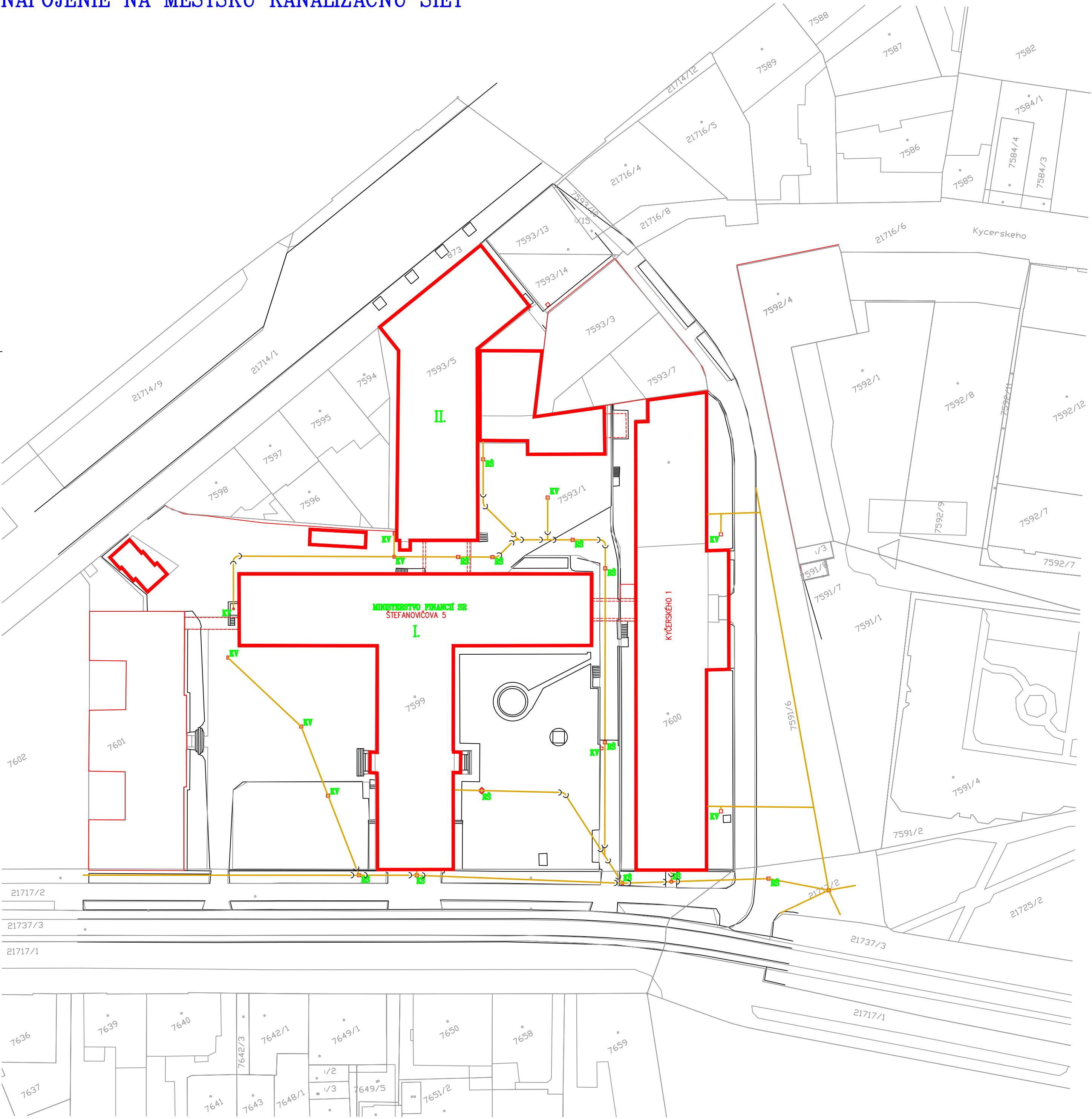

LEGENDA

- PREDPOKLADANÁ TRASA KANALIZÁCIE
- K.Š.

KONTROLNÁ ŠACHTA NA KANALIZ. PRÍPOJKE
- R.Š.

REVÍZNA ŠACHTA
- K.V.

KANALIZAČNÁ VPUSŤ
- OBJEKTY MINISTERSTVA FINANCIÍ
- OKOLITÉ OBJEKTY

HLAVNÝ INŽINIER PROJEKTU	ING. M. BAKOŠ, PhD.		<div><div></div><div>AMBERG</div><div>ENGINEERING</div><div>Záhradnícka 27, 811 07 Bratislava Telefon: 02 5541 0437 Fax: 02 5541 0435 E-mail: info@amberg.sk</div></div>	
ZODPOVEDNÝ PROJEKTANT	ING. M. GECIOVÁ, PhD.			
VYPRACOVAL	ING. P. POLÁK			
KONTROLOVAL	ING. M. BAKOŠ, PhD.			
VŮC : BRATISLAVSKÝ	MIESTO STAVBY : ŠTEFANOVICHOVA 5, BRATISLAVA	DÁTUM	XI/2004	
INVESTOR : MINISTERSTVO FINANCIÍ SR		ZMENA	1. VYDANIE	
NÁZOV STAVBY :	ZISTENIE SKUTKOVÉHO STAVU KANALIZAČNÝCH ROZVODOV A PRÍPOJOK A VODOVODNÝCH ROZVODOV A PRÍPOJOK V BUDOVÁCH MF SR	FORMÁT	6 – A4	
NÁZOV OBJEKTU :		MIERKA	1 : 100	
		STUPEŇ	DSZS	
		ČÍS. ZÁKAZKY	N0070001	
	MINISTERSTVO FINANCIÍ SR	ARCHÍVNE ČÍS.	N0070001	
NÁZOV VÝKRESU :		ČÍS. SÚPRAVY	ČÍS. VÝKRESU	
NAPOJENIE NA MESTSKÚ KANALIZAČNÚ SIET'			13	



LEGENDA

JESTVUJÚCE PODZEMNÉ INŽINIERSKE SIETE

- SO 01.1 REKONŠTRUOVANÝ HORÚCOVOD 2xDN10
DEMONTÁŽ A MONTÁŽ NOVÉHO ROZVODU DN100, L=172,25m
- JEST. VODOVOD
- JEST. KANALIZÁCIA
- JEST. OPTICKÝ KÁBEL
- JEST. EL. VEDENIE
- JEST. TELEKOMUNIKAČNÉ VEDENIE
- SIET' DOPRAVNÉHO PODNIKU
- JEST. DISTRIBUČNÝ PLYNOVOD NTL
- VEREJNÉ OSVETLENIE

POZNÁMKA

PRED ZAHÁJENÍM VÝKOPOVÝCH PRÁČ JE INVEŠTOR POVINNÝ ZABEZPEČIŤ TVAROMIESTNE VYTÝČENIE
PODZEMNÝCH INŽINIERSKÝCH SIETÍ

STAVBA		Rekonštrukcia horúcovodu pre MF SR Štefanovičova č.5, 817 82 Bratislava		INKA - P projekcia a montáž kotolní, ÚK a rozvodov plynu ul. B. Němcovej 4, 949 01 Nitra	
NÁZOV SO 01		Rekonštrukcia horúcovodu C) Celková situácia stavby			
VYPRACOVAL	Ing. Lukačovič	ZÁK. Č.	07-0469-50-001	Č.VÝKRESU 1	
SCHVÁLIL	Ing. Polóny, CSc.	STUPEŇ	projekt		
		FORMÁT	3A4		
DÁTUM 11/2013	MIERKA 1:500	PODPIS			

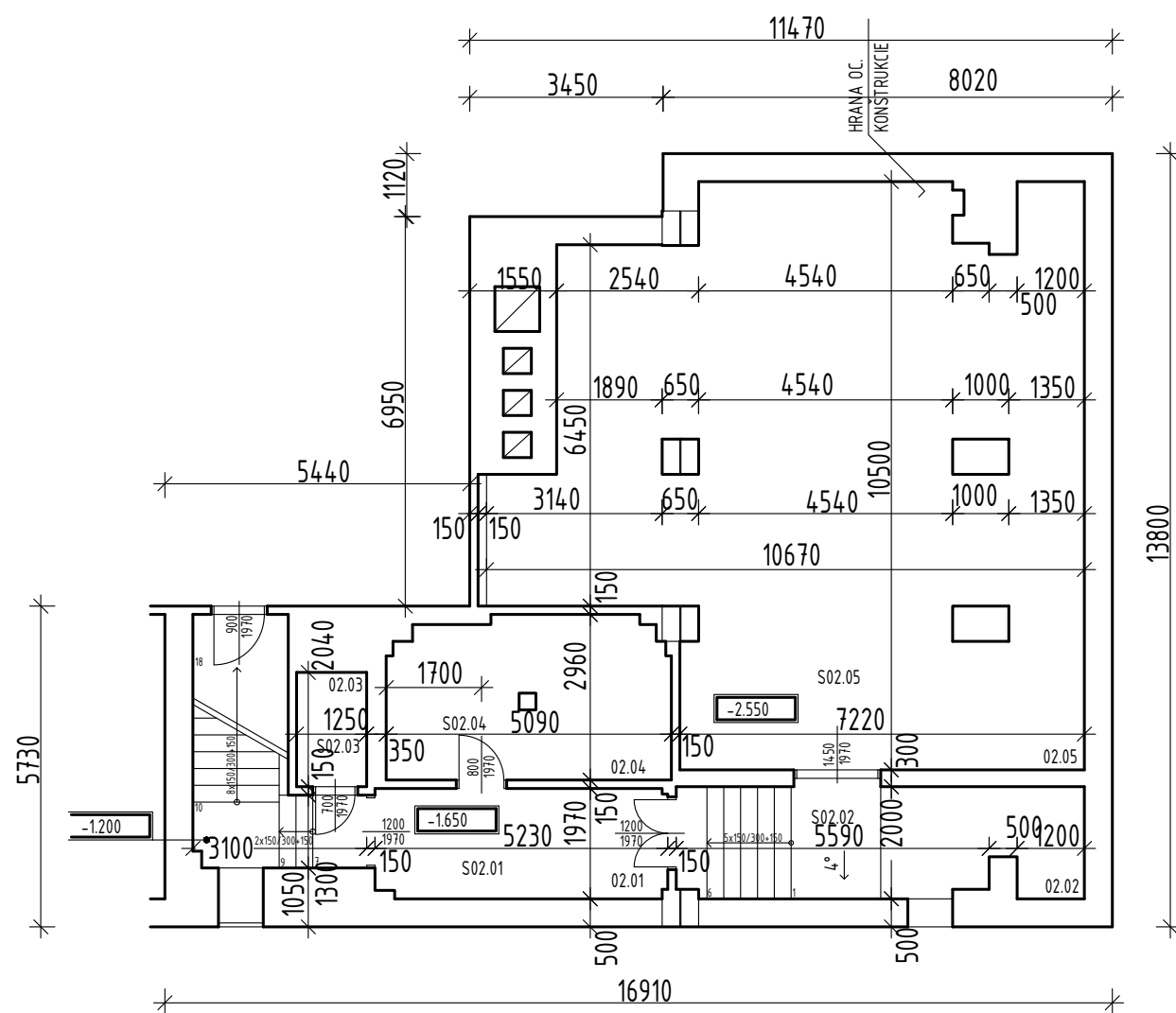

Č.KANC.	Č.MIESTN.	ÚČEL MIESTNOSTI	PODLAHA	PLOCHA [m ²]
S 02.01	02.01	SCHODY + CHODBA	CEM.POTER	19,88
S 02.02	02.02	SCHODY + CHODBA	CEM.POTER	14,02
S 02.03	02.03	SKLAD	CEM.POTER	2,55
S 02.04	02.04	SKLAD	CEM.POTER	14,32
S 02.05	02.05	SKLAD - ARCHÍV	CEM.POTER	89,75

Pôdorys 2. suterénu (2. P.P.)

Stavba s.č. 102968 na p.č. 7599

SO 01 - Štefanovičova ulica

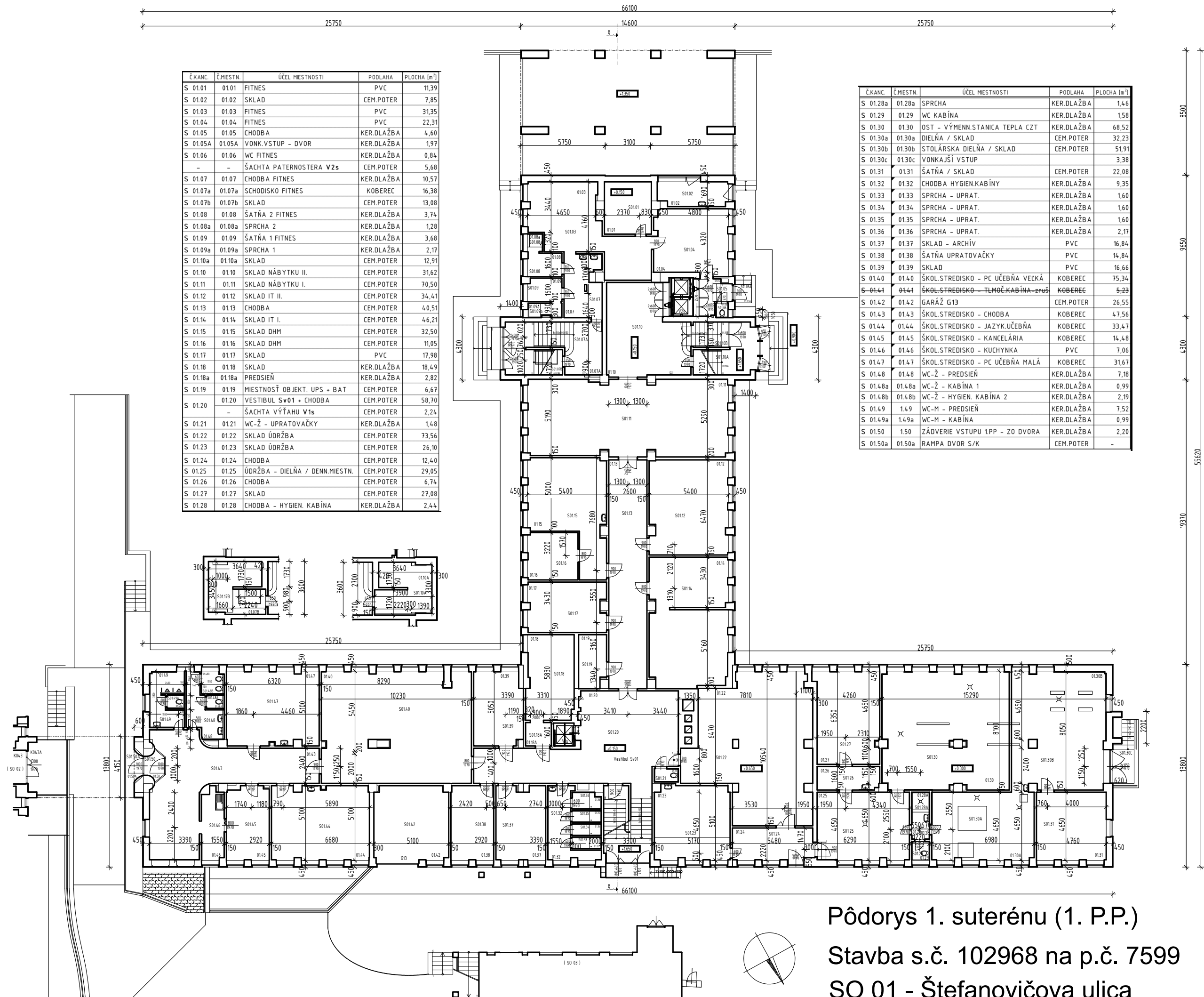

Č.KANC.	Č.MIESTN.	ÚČEL MIESTNOSTI	PODLAHA	PLOCHA [m ²]
S 01.01	01.01	FITNES	PVC	11,39
S 01.02	01.02	SKLAD	CEM.POTER	7,85
S 01.03	01.03	FITNES	PVC	31,35
S 01.04	01.04	FITNES	PVC	22,31
S 01.05	01.05	CHODBA	KER.DLAŽBA	4,60
S 01.05A	01.05A	VONK.VSTUP - DVOR	KER.DLAŽBA	1,97
S 01.06	01.06	WC FITNES	KER.DLAŽBA	0,84
-	-	ŠACHTA PATERNOSTERA V2s	CEM.POTER	5,68
S 01.07	01.07	CHODBA FITNES	KER.DLAŽBA	10,57
S 01.07a	01.07a	SCHODISKO FITNES	KOBEREC	16,38
S 01.07b	01.07b	SKLAD	CEM.POTER	13,08
S 01.08	01.08	ŠATŇA 2 FITNES	KER.DLAŽBA	3,74
S 01.08a	01.08a	SPRCHA 2	KER.DLAŽBA	1,28
S 01.09	01.09	ŠATŇA 1 FITNES	KER.DLAŽBA	3,68
S 01.09a	01.09a	SPRCHA 1	KER.DLAŽBA	2,17
S 01.10a	01.10a	SKLAD	CEM.POTER	12,91
S 01.10	01.10	SKLAD NÁBYTKU II.	CEM.POTER	31,62
S 01.11	01.11	SKLAD NÁBYTKU I.	CEM.POTER	70,50
S 01.12	01.12	SKLAD IT II.	CEM.POTER	34,41
S 01.13	01.13	CHODBA	CEM.POTER	40,51
S 01.14	01.14	SKLAD IT I.	CEM.POTER	46,21
S 01.15	01.15	SKLAD DHM	CEM.POTER	32,50
S 01.16	01.16	SKLAD DHM	CEM.POTER	11,05
S 01.17	01.17	SKLAD	PVC	17,98
S 01.18	01.18	SKLAD	KER.DLAŽBA	18,49
S 01.18a	01.18a	PREDSEIŇ	KER.DLAŽBA	2,82
S 01.19	01.19	MIESTNOSŤ OBJEKT. UPS + BAT	CEM.POTER	6,67
S 01.20	01.20	VESTIBUL Sv01 + CHODBA	CEM.POTER	58,70
-	-	ŠACHTA VÝTAHU V1s	CEM.POTER	2,24
S 01.21	01.21	WC-Ž - UPRATOVAČKY	KER.DLAŽBA	1,48
S 01.22	01.22	SKLAD ÚDRŽBA	CEM.POTER	73,56
S 01.23	01.23	SKLAD ÚDRŽBA	CEM.POTER	26,10
S 01.24	01.24	CHODBA	CEM.POTER	12,40
S 01.25	01.25	ÚDRŽBA - DIELŇA / DENN.MIESTN.	CEM.POTER	29,05
S 01.26	01.26	CHODBA	CEM.POTER	6,74
S 01.27	01.27	SKLAD	CEM.POTER	27,08
S 01.28	01.28	CHODBA - HYGIEN. KABÍNA	KER.DLAŽBA	2,44

Č.KANC.	Č.MIESTN.	ÚČEL MIESTNOSTI	PODLAHA	PLOCHA [m ²]
S 01.28a	01.28a	SPRCHA	KER.DLAŽBA	1,46
S 01.29	01.29	WC KABÍNA	KER.DLAŽBA	1,58
S 01.30	01.30	OST - VÝMENN.STANICA TEPLA CZT	KER.DLAŽBA	68,52
S 01.30a	01.30a	DIELŇA / SKLAD	CEM.POTER	32,23
S 01.30b	01.30b	STOLÁRSKA DIELŇA / SKLAD	CEM.POTER	51,91
S 01.30c	01.30c	VONKAJŠÍ VSTUP		3,38
S 01.31	01.31	ŠATŇA / SKLAD	CEM.POTER	22,08
S 01.32	01.32	CHODBA HYGIEN.KABÍNY	KER.DLAŽBA	9,35
S 01.33	01.33	SPRCHA - UPRAT.	KER.DLAŽBA	1,60
S 01.34	01.34	SPRCHA - UPRAT.	KER.DLAŽBA	1,60
S 01.35	01.35	SPRCHA - UPRAT.	KER.DLAŽBA	1,60
S 01.36	01.36	SPRCHA - UPRAT.	KER.DLAŽBA	2,17
S 01.37	01.37	SKLAD - ARCHÍV	PVC	16,84
S 01.38	01.38	ŠATŇA UPRATOVAČKY	PVC	14,84
S 01.39	01.39	SKLAD	PVC	16,66
S 01.40	01.40	ŠKOL.STREDISKO - PC UČEBŇA VEĽKÁ	KOBEREC	75,34
S 01.41	01.41	ŠKOL.STREDISKO - TLMOČ.KABÍNA - zruš.	KOBEREC	5,23
S 01.42	01.42	GARÁŽ G13	CEM.POTER	26,55
S 01.43	01.43	ŠKOL.STREDISKO - CHODBA	KOBEREC	47,56
S 01.44	01.44	ŠKOL.STREDISKO - JAZYK.UČEBŇA	KOBEREC	33,47
S 01.45	01.45	ŠKOL.STREDISKO - KANCELÁRIA	KOBEREC	14,48
S 01.46	01.46	ŠKOL.STREDISKO - KUCHYNKA	PVC	7,06
S 01.47	01.47	ŠKOL.STREDISKO - PC UČEBŇA MALÁ	KOBEREC	31,67
S 01.48	01.48	WC-Ž - PREDSEIŇ	KER.DLAŽBA	7,18
S 01.48a	01.48a	WC-Ž - KABÍNA 1	KER.DLAŽBA	0,99
S 01.48b	01.48b	WC-Ž - HYGIEN. KABÍNA 2	KER.DLAŽBA	2,19
S 01.49	1.49	WC-M - PREDSEIŇ	KER.DLAŽBA	7,52
S 01.49a	1.49a	WC-M - KABÍNA	KER.DLAŽBA	0,99
S 01.50	1.50	ZÁDVERIE VSTUPU 1.PP - ZO DVORA	KER.DLAŽBA	2,20
S 01.50a	01.50a	RAMPA DVOR S/K	CEM.POTER	-

Pôdorys 1. suterénu (1. P.P.)

Stavba s.č. 102968 na p.č. 7599

SO 01 - Štefanovičova ulica

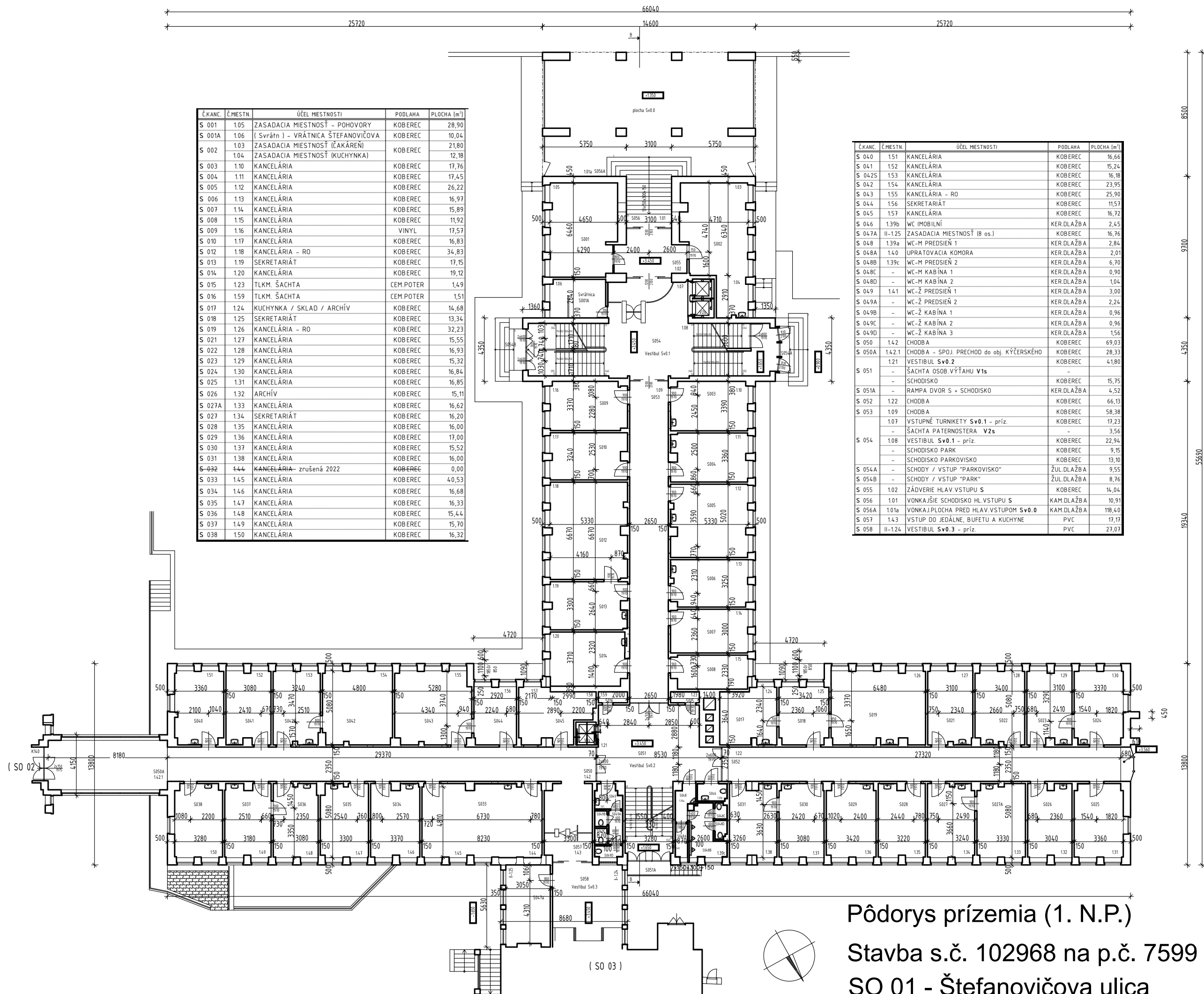

Č.KANC.	Č.MIESTN.	ÚČEL MIESTNOSTI	PODLAHA	PLOCHA [m²]
S 001	1.05	ZASADACIA MIESTNOSŤ - POHOVORY	KOBEREC	28,90
S 001A	1.06	(Svrátn) - VRÁTNICA ŠTEFANOVIČOVA	KOBEREC	10,04
S 002	1.03	ZASADACIA MIESTNOSŤ (ČAKÁREŇ)	KOBEREC	21,80
	1.04	ZASADACIA MIESTNOSŤ (KUCHYNKA)	KOBEREC	12,18
S 003	1.10	KANCELÁRIA	KOBEREC	17,76
S 004	1.11	KANCELÁRIA	KOBEREC	17,45
S 005	1.12	KANCELÁRIA	KOBEREC	26,22
S 006	1.13	KANCELÁRIA	KOBEREC	16,97
S 007	1.14	KANCELÁRIA	KOBEREC	15,89
S 008	1.15	KANCELÁRIA	KOBEREC	11,92
S 009	1.16	KANCELÁRIA	VINYL	17,57
S 010	1.17	KANCELÁRIA	KOBEREC	16,83
S 012	1.18	KANCELÁRIA - RO	KOBEREC	34,83
S 013	1.19	SEKRETARIÁT	KOBEREC	17,15
S 014	1.20	KANCELÁRIA	KOBEREC	19,12
S 015	1.23	TLKM. ŠACHTA	CEM.POTER	1,49
S 016	1.59	TLKM. ŠACHTA	CEM.POTER	1,51
S 017	1.24	KUCHYNKA / SKLAD / ARCHÍV	KOBEREC	14,68
S 018	1.25	SEKRETARIÁT	KOBEREC	13,34
S 019	1.26	KANCELÁRIA - RO	KOBEREC	32,23
S 021	1.27	KANCELÁRIA	KOBEREC	15,55
S 022	1.28	KANCELÁRIA	KOBEREC	16,93
S 023	1.29	KANCELÁRIA	KOBEREC	15,32
S 024	1.30	KANCELÁRIA	KOBEREC	16,84
S 025	1.31	KANCELÁRIA	KOBEREC	16,85
S 026	1.32	ARCHÍV	KOBEREC	15,11
S 027A	1.33	KANCELÁRIA	KOBEREC	16,62
S 027	1.34	SEKRETARIÁT	KOBEREC	16,20
S 028	1.35	KANCELÁRIA	KOBEREC	16,00
S 029	1.36	KANCELÁRIA	KOBEREC	17,00
S 030	1.37	KANCELÁRIA	KOBEREC	15,52
S 031	1.38	KANCELÁRIA	KOBEREC	16,00
S 032	1.44	KANCELÁRIA - zrušená 2022	KOBEREC	0,00
S 033	1.45	KANCELÁRIA	KOBEREC	40,53
S 034	1.46	KANCELÁRIA	KOBEREC	16,68
S 035	1.47	KANCELÁRIA	KOBEREC	16,33
S 036	1.48	KANCELÁRIA	KOBEREC	15,44
S 037	1.49	KANCELÁRIA	KOBEREC	15,70
S 038	1.50	KANCELÁRIA	KOBEREC	16,32

Č.KANC.	Č.MIESTN.	ÚČEL MIESTNOSTI	PODLAHA	PLOCHA [m²]
S 040	1.51	KANCELÁRIA	KOBEREC	16,66
S 041	1.52	KANCELÁRIA	KOBEREC	15,24
S 042S	1.53	KANCELÁRIA	KOBEREC	16,18
S 042	1.54	KANCELÁRIA	KOBEREC	23,95
S 043	1.55	KANCELÁRIA - RO	KOBEREC	25,90
S 044	1.56	SEKRETARIÁT	KOBEREC	11,57
S 045	1.57	KANCELÁRIA	KOBEREC	16,72
S 046	1.39b	WC IMOBILNÍ	KER.DLAŽBA	2,45
S 047A	II-125	ZASADACIA MIESTNOSŤ (8 os.)	KOBEREC	16,76
S 048	1.39a	WC-M PREDSEŇ 1	KER.DLAŽBA	2,84
S 048A	1.40	UPRATOVARIA KOMORA	KER.DLAŽBA	2,01
S 048B	1.39c	WC-M PREDSEŇ 2	KER.DLAŽBA	6,70
S 048C	-	WC-M KABÍNA 1	KER.DLAŽBA	0,90
S 048D	-	WC-M KABÍNA 2	KER.DLAŽBA	1,04
S 049	1.41	WC-Ž PREDSEŇ 1	KER.DLAŽBA	3,00
S 049A	-	WC-Ž PREDSEŇ 2	KER.DLAŽBA	2,24
S 049B	-	WC-Ž KABÍNA 1	KER.DLAŽBA	0,96
S 049C	-	WC-Ž KABÍNA 2	KER.DLAŽBA	0,96
S 049D	-	WC-Ž KABÍNA 3	KER.DLAŽBA	1,56
S 050	1.42	CHODBA	KOBEREC	69,03
S 050A	1.42.1	CHODBA - SPOJ. PRECHOD do obj. KÝČERSKÉHO	KOBEREC	28,33
	1.21	VESTIBUL Sv0.2	KOBEREC	41,80
S 051	-	ŠACHTA OSOB.VÝTAHU V1s	-	-
	-	SCHODISKO	KOBEREC	15,75
S 051A	-	RAMPA DVOR S + SCHODISKO	KER.DLAŽBA	4,52
S 052	1.22	CHODBA	KOBEREC	66,13
S 053	1.09	CHODBA	KOBEREC	58,38
	1.07	VSTUPNÉ TURNIKETY Sv0.1 - príz.	KOBEREC	17,23
	-	ŠACHTA PATERNOSTERA V2s	-	3,56
S 054	1.08	VESTIBUL Sv0.1 - príz.	KOBEREC	22,94
	-	SCHODISKO PARK	KOBEREC	9,15
	-	SCHODISKO PARKOVISKO	KOBEREC	13,10
S 054A	-	SCHODY / VSTUP "PARKOVISKO"	ŽUL.DLAŽBA	9,55
S 054B	-	SCHODY / VSTUP "PARK"	ŽUL.DLAŽBA	8,76
S 055	1.02	ZÁDVERIE HLAV.VSTUPU S	KOBEREC	14,04
S 056	1.01	VONKAJŠIE SCHODISKO HL.VSTUPU S	KAM.DLAŽBA	10,91
S 056A	1.01a	VONKAJ.PLOCHA PRED HLAV.VSTUPOM Sv0.0	KAM.DLAŽBA	118,40
S 057	1.43	VSTUP DO JEDÁLNE, BUFETU A KUCHYNE	PVC	17,17
S 058	II-124	VESTIBUL Sv0.3 - príz.	PVC	27,07

Pôdorys prízemí (1. N.P.)
Stavba s.č. 102968 na p.č. 7599
SO 01 - Štefanovičova ulica

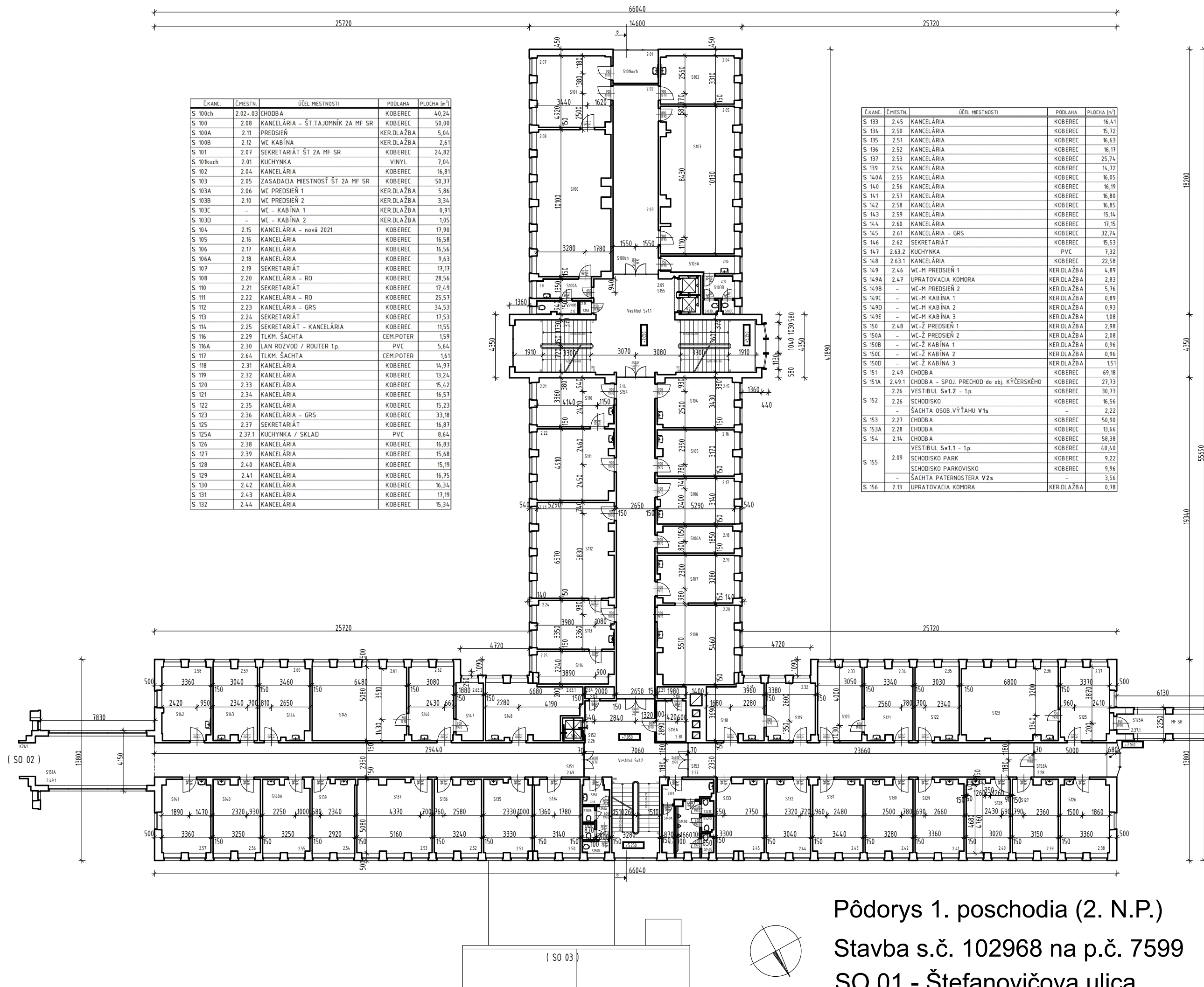

Pôdorys 1. poschodia (2. N.P.)

Stavba s.č. 102968 na p.č. 7599

SO 01 - Štefanovičova ulica

Č.KANC.	Č.MIESTN.	ÚČEL MIESTNOSTI	PODLAHA	PLOCHA [m ²]
S 200ch	3.02	CHODBA	KOBEREC	39,61
S 247	3.01	SEKRETARIÁT MINISTRA MF SR	KOBEREC	7,24
S 200	3.10	KANCELÁRIA - MINISTER MF SR	KOBEREC	44,32
S 200A	3.11	ŠATNÍK	KER.DLAŽBA	7,90
S 200B	3.15	WC KABÍNA	KER.DLAŽBA	1,28
S 200C	3.14	PREDSEŇ	KER.DLAŽBA	2,50
S 200D	-	SPRCHOVÁ KABÍNA	KER.DLAŽBA	1,45
S 201	3.09	SEKRETARIÁT - KANCELÁRIA MF SR	KOBEREC	16,68
S 200kuch	3.08	KUCHYNKA	PVC	8,28
S 202	3.03	KANCELÁRIA	KOBEREC	16,93
S 202A	3.04	ZASADACIA MIESTNOSŤ MINISTRA MF SR	KOBEREC	33,48
S 203	3.05	KANCELÁRIA	KOBEREC	16,74
S 203A	3.06	WC PREDSEŇ 1	KER.DLAŽBA	4,26
S 203B	3.07	SKLAD	KER.DLAŽBA	1,53
S 203C	3.13	WC PREDSEŇ 2	KER.DLAŽBA	3,37
S 203D	-	WC KABÍNA 1	KER.DLAŽBA	0,94
S 203E	-	WC KABÍNA 2	KER.DLAŽBA	1,03
S 204	3.18	KANCELÁRIA	KOBEREC	17,68
S 205	3.19	KANCELÁRIA	KOBEREC	16,87
S 206	3.20	KANCELÁRIA	KOBEREC	16,75
S 207A	3.21	KOPÍRKA / SKLAD	KOBEREC	9,36
S 207	3.22	KANCELÁRIA	KOBEREC	17,63
S 208	3.23	KANCELÁRIA	KOBEREC	15,90
S 209	3.24	KANCELÁRIA	KOBEREC	12,11
S 210	3.25	SEKRETARIÁT	KOBEREC	17,55
S 211	3.26	KANCELÁRIA - RO	KOBEREC	34,90
S 212	3.27	KANCELÁRIA	KOBEREC	17,41
S 213	3.28	KANCELÁRIA	KOBEREC	16,90
S 214	3.29	KANCELÁRIA	KOBEREC	20,90
S 215	3.32	TLKM. ŠACHTA	CEM.POTER	1,49
S 216	3.68	TLKM. ŠACHTA	CEM.POTER	1,51
S 217	3.33	KANCELÁRIA	KOBEREC	14,55
S 218	3.34	SEKRETARIÁT	KOBEREC	13,57
S 220	3.35	ZASADACIA MIESTNOSŤ - nové 2021	KOBEREC	32,56
S 221	3.36	KANCELÁRIA	KOBEREC	16,35
S 222	3.37	KANCELÁRIA	KOBEREC	16,35
S 223	3.38	KANCELÁRIA	KOBEREC	15,53
S 224	3.39	KANCELÁRIA	KOBEREC	16,86
S 225	3.40	KANCELÁRIA	KOBEREC	16,92
S 226	3.41	KANCELÁRIA	KOBEREC	15,25
S 227	3.42	KANCELÁRIA	KOBEREC	15,80
S 228	3.43	KANCELÁRIA	KOBEREC	18,00
S 229	3.44	KANCELÁRIA	KOBEREC	15,46

Č.KANC.	Č.MIESTN.	ÚČEL MIESTNOSTI	PODLAHA	PLOCHA [m ²]
S 229A	3.45	KANCELÁRIA-zrušená 2021	KOBEREC	46,37
S 230	3.46	KANCELÁRIA	PVC	32,72
S 231	3.47	KANCELÁRIA	KOBEREC	16,25
S 232A	3.51	KOPÍRKA / SKLAD	KOBEREC	7,25
S 233	3.52	KANCELÁRIA - RO	KOBEREC	25,50
S 234	3.54	SEKRETARIÁT	KOBEREC	16,72
S 235	3.55	KANCELÁRIA	KOBEREC	16,92
S 236	3.56	KANCELÁRIA	KOBEREC	15,61
S 237	3.57	KANCELÁRIA	KOBEREC	16,65
S 238	3.58	KANCELÁRIA	KOBEREC	16,65
S 238A	3.59	ZASADACIA MIESTNOSŤ	KOBEREC	23,82
S 239	3.60	KOPÍRKA / SKLAD	KOBEREC	9,20
S 240	3.61	KANCELÁRIA	KOBEREC	13,84
S 241	3.62	KANCELÁRIA	KOBEREC	17,48
S 242	3.63	KANCELÁRIA	KOBEREC	15,81
S 243	3.64	KANCELÁRIA	KOBEREC	16,33
S 244	3.65	KANCELÁRIA	KOBEREC	24,10
S 245	3.66	KANCELÁRIA	KOBEREC	13,48
S 246	3.67	KANCELÁRIA	KOBEREC	16,31
S 248	3.48	WC-M PREDSEŇ 1	KER.DLAŽBA	4,94
S 248A	3.49	UPRATOVACIA KOMORA	KER.DLAŽBA	2,83
S 248B	-	WC-M PREDSEŇ 2	KER.DLAŽBA	5,72
S 248C	-	WC-M KABÍNA 1	KER.DLAŽBA	0,90
S 248D	-	WC-M KABÍNA 2	KER.DLAŽBA	0,93
S 248E	-	WC-M KABÍNA 3	KER.DLAŽBA	1,08
S 249	3.50	WC-Ž PREDSEŇ 1	KER.DLAŽBA	2,90
S 249A	-	WC-Ž PREDSEŇ 2	KER.DLAŽBA	1,94
S 249B	-	WC-Ž KABÍNA 1	KER.DLAŽBA	0,96
S 249C	-	WC-Ž KABÍNA 2	KER.DLAŽBA	0,96
S 249D	-	WC-Ž KABÍNA 3	KER.DLAŽBA	1,47
S 250	3.53	CHODBA	KOBEREC	61,03
S 250A	3.53.1	CHODBA - SPOJ. PRECHOD do obj. KÝČERSKÉHO	KOBEREC	27,73
S 251	3.30	VESTIBUL Sv2.2 - 2.p.	KOBEREC	54,57
	3.30	SCHODISKO	KOBEREC	14,87
	-	ŠACHTA OSOB.VÝTAHU V1s	-	2,22
S 252	3.31	CHODBA	KOBEREC	61,36
S 253	3.17	CHODBA	KOBEREC	58,38
S 254	VESTIBUL Sv2.1 - 2.p.		KOBEREC	40,72
	3.12	SCHODISKO PARK	KOBEREC	9,22
	-	SCHODISKO PARKOVISKO	KOBEREC	9,96
	-	ŠACHTA PATERNOSTERA V2s	-	3,56
S 255	3.16	UPRATOVACIA KOMORA	KER.DLAŽBA	0,78

Pôdorys 2. poschodia (3. N.P.)
Stavba s.č. 102968 na p.č. 7599
SO 01 - Štefanovičova ulica

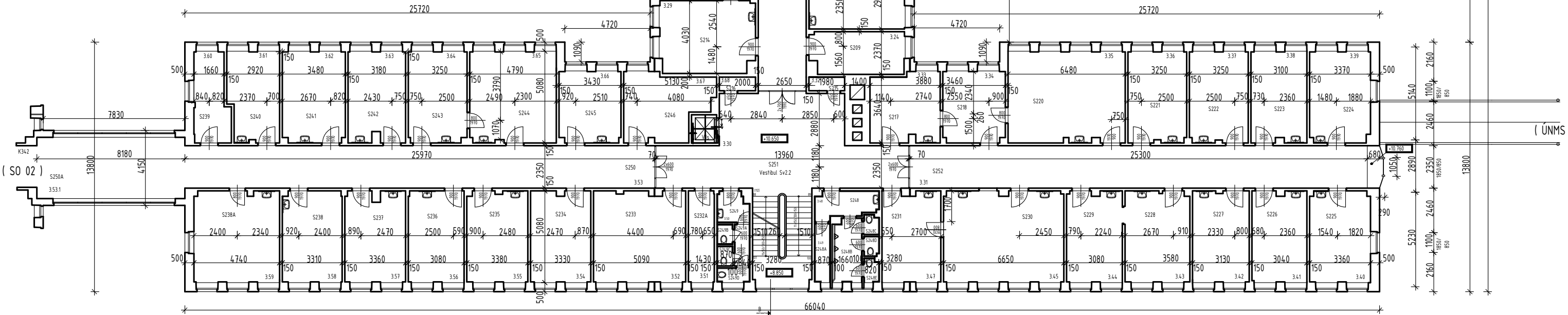

Č.KANC.	Č.MESTN.	ÚČEL MIESTNOSTI	PODLAHA	PLOCHA [m²]
S 300ch	4.02+03	CHODBA	KOBEREC	40,77
S 300	4.09	KANCELÁRIA - ŠT.TAJOMNÍK 2B MF SR	KOBEREC	50,85
S 300A	4.12	PREDSEŇ / ŠATNÍK	KER.DLAŽBA	5,09
S 300B	-	WC KABÍNA	KER.DLAŽBA	1,52
S 300C	4.13	SPRCHOVÁ KABÍNA	KER.DLAŽBA	1,00
S 301	4.08	SEKRETARIÁT ŠT 2B MF SR	KOBEREC	24,90
S 301A	4.01	KUCHYNKA	PVC	6,51
S 302	4.04	KANCELÁRIA	KOBEREC	17,23
S 303	4.05	ZASADACIA MIESTNOSŤ ŠT 2B MF SR	KOBEREC	32,64
S 305	4.06	KANCELÁRIA	KOBEREC	17,29
S 305A	4.07	WC PREDSEŇ 1	KER.DLAŽBA	5,84
S 305B	4.11	WC PREDSEŇ 2	KER.DLAŽBA	3,37
S 305C	-	WC KABÍNA 1	KER.DLAŽBA	0,89
S 305D	-	WC KABÍNA 2	KER.DLAŽBA	1,07
S 306	4.16	KANCELÁRIA	KOBEREC	17,49
S 307	4.17	KOPIRKA / SKLAD	KOBEREC	9,39
S 308	4.18	KANCELÁRIA	KOBEREC	16,80
S 309	4.19	KANCELÁRIA	KOBEREC	16,68
S 310	4.20	SEKRETARIÁT	KOBEREC	17,98
S 311	4.21	KANCELÁRIA - RO	KOBEREC	28,96
S 312	4.22	SEKRETARIÁT	KOBEREC	18,08
S 313	4.23	KANCELÁRIA - RO	KOBEREC	35,56
S 315	4.24	KANCELÁRIA - RO	KOBEREC	34,02
S 316	4.25	SEKRETARIÁT	KOBEREC	19,64
S 317	4.28	TLKM. ŠACHTA	KOBEREC	1,49
S 317A	4.29	LAN ROZVOD / ROUTER 3.p.	PVC	5,64
S 318	4.69	TLKM. ŠACHTA	KOBEREC	1,51
S 319	4.30	KANCELÁRIA	KOBEREC	15,03
S 320	4.31	KANCELÁRIA	KOBEREC	13,19
S 321	4.32	KANCELÁRIA	KOBEREC	15,30
S 322	4.33	KANCELÁRIA	KOBEREC	16,95
S 323	4.34	KANCELÁRIA	KOBEREC	15,24
S 324	4.35	KANCELÁRIA	KOBEREC	17,46
S 325	4.36	KANCELÁRIA	KOBEREC	15,16
S 326	4.37	KANCELÁRIA	KOBEREC	16,91
S 327	4.38	KANCELÁRIA	KOBEREC	16,91
S 328	4.39	KANCELÁRIA	KOBEREC	15,84
S 329	4.40	KANCELÁRIA	KOBEREC	15,20
S 330	4.41	KANCELÁRIA	KOBEREC	17,47
S 331	4.42	KANCELÁRIA	KOBEREC	15,66
S 332	4.43	KANCELÁRIA	KOBEREC	17,45
S 333	4.44	KANCELÁRIA	KOBEREC	14,80
S 334	4.45	KANCELÁRIA	KOBEREC	17,06

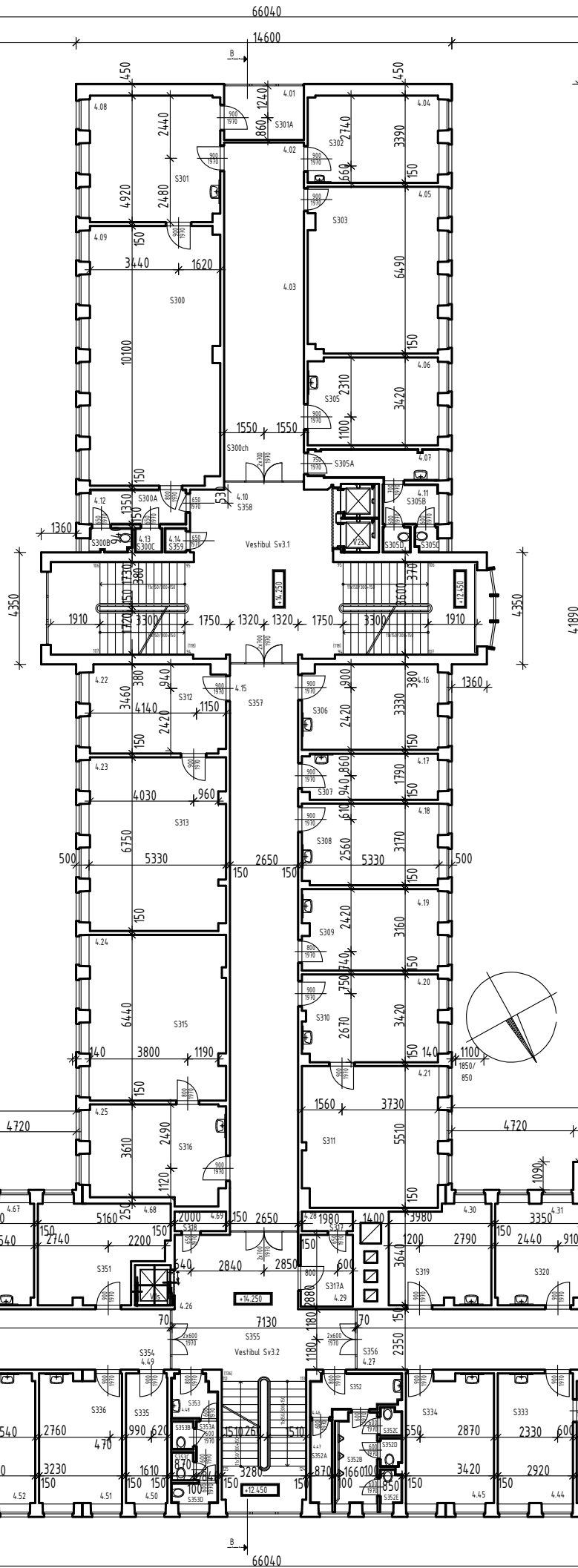

Č.KANC.	Č.MESTN.	ÚČEL MIESTNOSTI	PODLAHA	PLOCHA [m²]
S 335	4.50	KOPIRKA / SKLAD	KOBEREC	8,15
S 336	4.51	KANCELÁRIA	KOBEREC	16,08
S 337	4.52	KANCELÁRIA	KOBEREC	17,31
S 338	4.53	KANCELÁRIA	KOBEREC	15,24
S 339	4.54	KANCELÁRIA	KOBEREC	16,62
S 340	4.55	KANCELÁRIA	KOBEREC	16,36
S 341	4.56	KANCELÁRIA	KOBEREC	16,30
S 342	4.57	KANCELÁRIA	KOBEREC	15,51
S 343	4.58	KANCELÁRIA	KOBEREC	16,88
S 343A	4.60	ZASADACIA MIESTNOSŤ	KOBEREC	21,53
S 343B	4.60.1	SKLAD / ARCHÍV	PVC	7,83
S 344	4.61	KANCELÁRIA	KOBEREC	16,88
S 345	4.62	KANCELÁRIA	KOBEREC	15,11
S 346	4.63	KANCELÁRIA	KOBEREC	15,89
S 347	4.64	KANCELÁRIA	KOBEREC	16,66
S 348	4.65	KANCELÁRIA	KOBEREC	16,67
S 349	4.66	KANCELÁRIA	KOBEREC	15,61
S 350	4.67	KANCELÁRIA	KOBEREC	13,38
S 351	4.68	KANCELÁRIA	KOBEREC	17,44
S 352	4.46	WC-M PREDSEŇ 1	KER.DLAŽBA	4,94
S 352A	4.47	UPRATOVACIA KOMORA	KER.DLAŽBA	2,83
S 352B	-	WC-M PREDSEŇ 2	KER.DLAŽBA	5,72
S 352C	-	WC-M KABÍNA 1	KER.DLAŽBA	0,89
S 352D	-	WC-M KABÍNA 2	KER.DLAŽBA	0,93
S 352E	-	WC-M KABÍNA 3	KER.DLAŽBA	1,08
S 353	4.48	WC-Ž PREDSEŇ 1	KER.DLAŽBA	2,89
S 353A	-	WC-Ž PREDSEŇ 2	KER.DLAŽBA	1,94
S 353B	-	WC-Ž KABÍNA 1	KER.DLAŽBA	0,96
S 353C	-	WC-Ž KABÍNA 2	KER.DLAŽBA	0,96
S 353D	-	WC-Ž KABÍNA 3	KER.DLAŽBA	1,47
S 354	4.49	CHODBA	KOBEREC	51,88
S 354A	4.59	CHODBA - SPOJ. PRECHOD do obj. KÝČERSKÉHO	KOBEREC	14,93
S 355	4.26	VESTIBUL Sv3.2 - 3.p.	KOBEREC	32,38
	-	SCHODISKO	KOBEREC	14,86
S 356	-	ŠACHTA OSOB.VÝŤAHU V1s	-	2,22
	-	CHODBA	KOBEREC	69,42
S 357	4.27	CHODBA	KOBEREC	58,38
S 358	4.15	CHODBA	KOBEREC	40,40
	10.19	VESTIBUL Sv3.1 - 3.p.	KOBEREC	9,22
	10.19	SCHODISKO PARK	KOBEREC	9,96
	10.19	SCHODISKO PARKOVISKO	KOBEREC	3,56
S 359	4.14	UPRATOVACIA KOMORA	KER.DLAŽBA	0,78

Pôdorys 3. poschodia (4. N.P.)
Stavba s.č. 102968 na p.č. 7599
SO 01 - Štefanovičova ulica

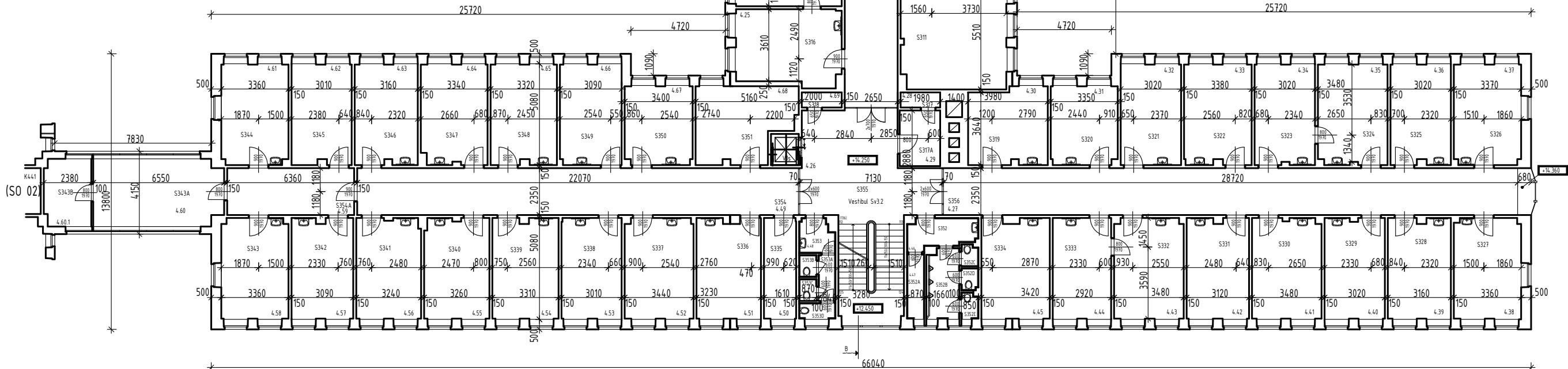

Č.KANC.	Č.MIESTN.	ÚČEL MIESTNOSTI	PODLAHA	PLOCHA [m²]
S 400ch	5.02	CHODBA	PVC ANTISTATIK	31,00
S 400	5.06	SÁLA VT IT	ZP-ANTISTATIK	59,67
S 400A	5.06.1	2X TECHNOLOGICKÉ KL PRE SÁLU IT	CEM.POTER	16,12
S 401	5.01	NN EL.ROZVODŇA + UPS - IT / DC	ZP-ANTISTATIK	16,12
S 402	5.03	KANCELÁRIA	KOBEREC	33,54
S 404	5.03.1	KANCELÁRIA	KOBEREC	16,06
S 405	5.04	KANCELÁRIA	KOBEREC	17,76
S 405A	5.05	WC PREDSEŇ 1	KER.DLAŽBA	5,87
S 405B	5.11	WC PREDSEŇ 2	KER.DLAŽBA	3,32
S 405C	-	WC KABÍNA 1	KER.DLAŽBA	0,89
S 405D	-	WC KABÍNA 2	KER.DLAŽBA	1,07
S 406	5.14	KANCELÁRIA	KOBEREC	17,69
S 407	5.15	KANCELÁRIA	KOBEREC	18,11
S 408	5.16	KANCELÁRIA	KOBEREC	16,07
S 408A	5.17	KOPÍRKA / SKLAD	KOBEREC	9,59
S 409	5.18	SEKRETARIÁT	KOBEREC	16,54
S 410	5.19	KANCELÁRIA - RO	KOBEREC	30,35
S 411	5.20	KANCELÁRIA	KOBEREC	18,39
S 412	5.21	KANCELÁRIA	KOBEREC	16,44
S 413	5.22	KANCELÁRIA	KOBEREC	18,14
S 414	5.23	KANCELÁRIA	KOBEREC	16,91
S 415	5.24	KANCELÁRIA	KOBEREC	17,50
S 416	5.25	KANCELÁRIA	KOBEREC	19,28
S 417	5.28	TLKM. ŠACHTA	CEM.POTER	1,49
S 418	5.64	TLKM. ŠACHTA	CEM.POTER	1,51
S 419	5.29	SEKRETARIÁT	KOBEREC	14,88
S 420	5.30	KANCELÁRIA - RO	KOBEREC	13,48
S 421	5.31	KANCELÁRIA	KOBEREC	15,78
S 422	5.32	KANCELÁRIA	KOBEREC	16,41
S 422A	5.33	ZASADACIA MIESTNOSŤ	KOBEREC	16,58
S 422B	5.34	KANCELÁRIA	KOBEREC	16,53
S 423	5.35	KANCELÁRIA	KOBEREC	15,77
S 424	5.36	KANCELÁRIA	KOBEREC	17,06
S 424A	5.37	CHODBA - KOPÍRKA	KOBEREC	10,23
S 425A	5.38	KANCELÁRIA	KOBEREC	16,30
S 425	5.39	KANCELÁRIA	KOBEREC	16,53
S 426	5.40	KANCELÁRIA - RO	KOBEREC	16,56
S 427	5.41	KANCELÁRIA - RO	KOBEREC	16,62
S 428	5.42	SEKRETARIÁT	KOBEREC	16,48
S 429	5.43	KANCELÁRIA - GRS	KOBEREC	33,94
S 429A	5.43.1	KANCELÁRIA	KOBEREC	16,29

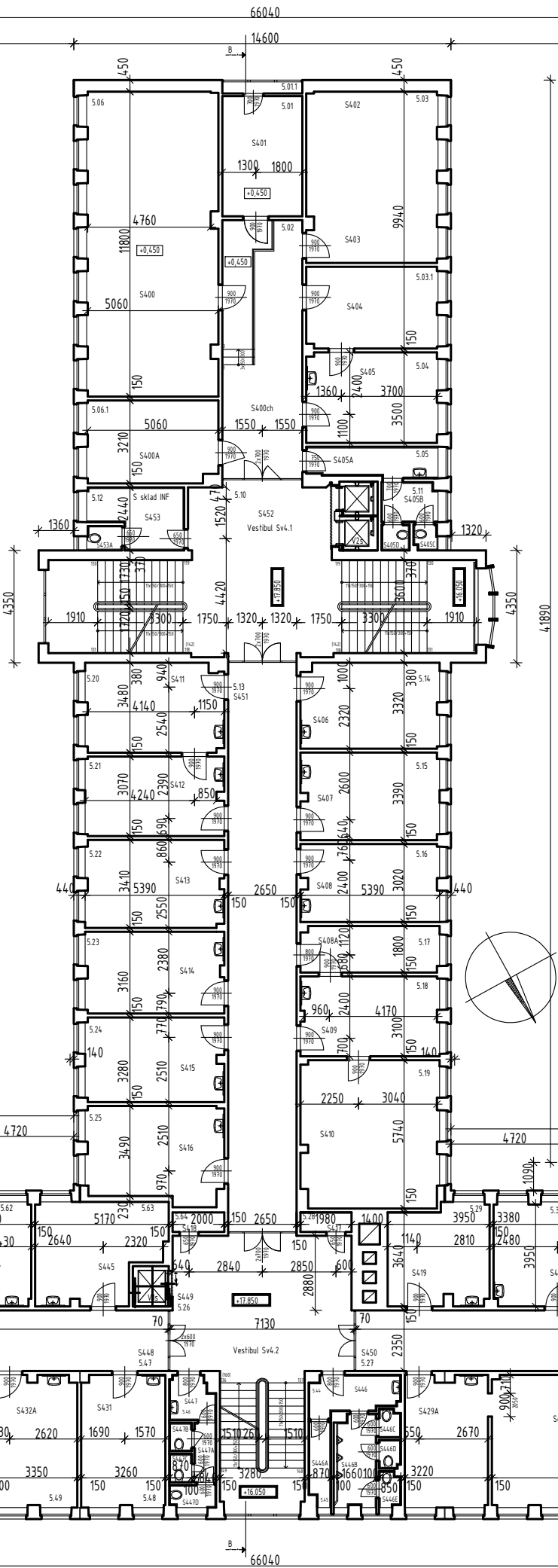

Č.KANC.	Č.MIESTN.	ÚČEL MIESTNOSTI	PODLAHA	PLOCHA [m²]
S 431	5.48	KANCELÁRIA	KOBEREC	16,60
S 432A	5.49	KANCELÁRIA	KOBEREC	16,92
S 432	5.50	KANCELÁRIA	KOBEREC	16,58
S 433	5.51	KANCELÁRIA	KOBEREC	16,47
S 434	5.52	KANCELÁRIA	KOBEREC	16,65
S 435	5.53	KANCELÁRIA	KOBEREC	16,55
S 436	5.54	KANCELÁRIA	KOBEREC	16,53
S 437	5.55	KANCELÁRIA	KOBEREC	15,60
S 437A	5.56	KANCELÁRIA	KOBEREC	8,45
S 439	5.57	ZASADACIA MIESTNOSŤ	KOBEREC	33,07
S 440	5.58	KANCELÁRIA	KOBEREC	17,21
S 441	5.59	KANCELÁRIA	KOBEREC	16,10
S 442	5.60	KANCELÁRIA	KOBEREC	16,55
S 443	5.61	KANCELÁRIA	KOBEREC	15,81
S 444	5.62	KANCELÁRIA	KOBEREC	13,54
S 445	5.63	KANCELÁRIA	KOBEREC	17,92
S 446	5.44	WC-M PREDSEŇ 1	KER.DLAŽBA	4,94
S 446A	5.45	UPRATOVACIA KOMORA	KER.DLAŽBA	2,73
S 446B	-	WC-M PREDSEŇ 2	KER.DLAŽBA	5,80
S 446C	-	WC-M KABÍNA 1	KER.DLAŽBA	0,89
S 446D	-	WC-M KABÍNA 2	KER.DLAŽBA	0,93
S 446E	-	WC-M KABÍNA 3	KER.DLAŽBA	1,12
S 447	5.46	WC-Ž PREDSEŇ 1	KER.DLAŽBA	2,89
S 447A	-	WC-Ž PREDSEŇ 2	KER.DLAŽBA	1,94
S 447B	-	WC-Ž KABÍNA 1	KER.DLAŽBA	0,96
S 447C	-	WC-Ž KABÍNA 2	KER.DLAŽBA	0,96
S 447D	-	WC-Ž KABÍNA 3	KER.DLAŽBA	1,47
S 448	5.47	CHODBA	KOBEREC	69,03
S 448A	5.47.1	CHODBA - SPOJ. PRECHOD do obj. KÝČERSKÉHO	KOBEREC	28,33
S 449	5.26	VESTIBUL Sv4.2 - 4.p.	KOBEREC	38,51
	-	SCHODISKO	KOBEREC	14,86
	-	ŠACHTA OSOB.VÝŤAHU V1s	-	2,22
S 450	5.27	CHODBA	KOBEREC	58,96
	5.13	CHODBA	KOBEREC	58,38
	5.10	VESTIBUL Sv4.1 - 4.p.	KOBEREC	40,39
	5.10	SCHODISKO PARK	KOBEREC	9,22
S 452	5.10	SCHODISKO PARKOVISKO	KOBEREC	9,96
	-	ŠACHTA PATERNOSTERA V2s	-	3,56
S 453	5.12	SKLAD INF	KER.DLAŽBA	7,61
S 453A	-	WC KABÍNA	KER.DLAŽBA	1,27

Pôdorys 4. poschodia (5. N.P.)
Stavba s.č. 102968 na p.č. 7599
SO 01 - Štefanovičova ulica

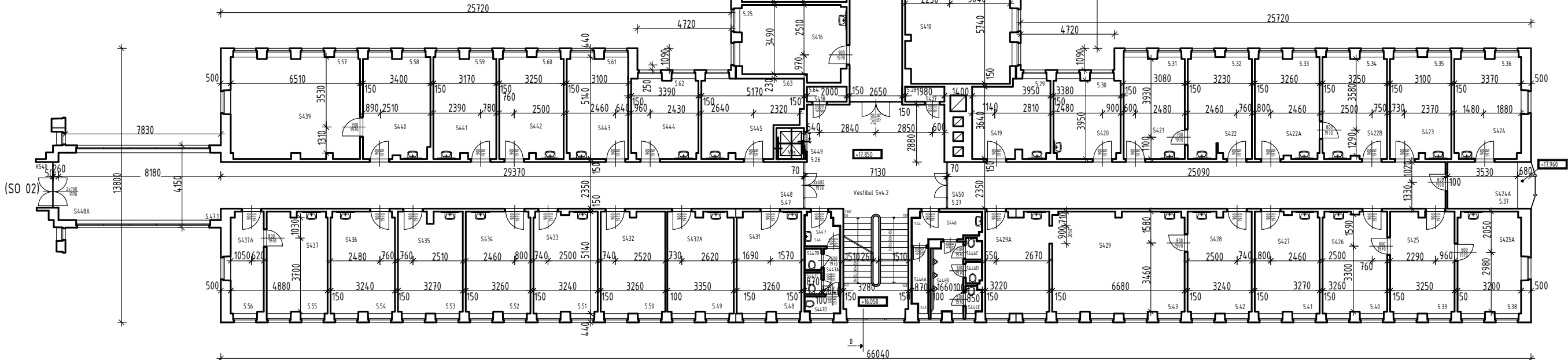

Č.KANC.	Č.MIESTN.	ÚČEL MIESTNOSTI	PODLAHA	PLOCHA [m ²]
S 500ch	6.02	CHODBA	KOBEREC	32,15
S 500	6.12	REŽIMOVÁ KANCELÁRIA	KOBEREC	16,67
S 500A	6.09.2	KANCELÁRIA	KOBEREC	16,55
S 500B	6.09.1	KANCELÁRIA	KOBEREC	16,67
S 500C	6.08	KANCELÁRIA	KOBEREC	24,48
S 500D	6.13	REŽIM.KANCEL. - TECHNOLÓGIA	PVC	5,56
S 501	6.01	SKLAD	PVC	5,74
S 503	6.03	KANCELÁRIA	KOBEREC	24,49
S 503A	6.04	KANCELÁRIA	KOBEREC	16,70
S 502	6.05	KANCELÁRIA	KOBEREC	16,43
S 504A	6.06	KANCELÁRIA / SKLAD	KOBEREC	9,70
S 504B	6.07	WC PREDSEŇ 1	KER.DLAŽBA	5,94
S 504C	6.11	WC PREDSEŇ 2	KER.DLAŽBA	3,39
S 504D	-	WC KABÍNA 1	KER.DLAŽBA	0,97
S 504E	-	WC KABÍNA 2	KER.DLAŽBA	1,07
S 505	6.17	KANCELÁRIA	KOBEREC	17,74
S 506	6.18	ZASADACIA MIESTNOSŤ	KOBEREC	18,16
S 507	6.19	KANCELÁRIA	KOBEREC	16,73
S 507A	6.20	KOPÍRKA / SKLAD	KOBEREC	9,00
S 508	6.21	KANCELÁRIA	KOBEREC	17,36
S 509	6.22	KANCELÁRIA	KOBEREC	16,69
S 510	6.23	KANCELÁRIA	KOBEREC	12,36
S 511	6.24	KANCELÁRIA - RO	KOBEREC	27,56
S 512	6.25	SEKRETARIÁT	KOBEREC	17,85
S 513	6.26	KANCELÁRIA - RO	KOBEREC	25,29
S 514	6.27	KANCELÁRIA	KOBEREC	18,14
S 515	6.28	KANCELÁRIA	KOBEREC	20,36
S 516	6.33	KANCELÁRIA	KOBEREC	14,57
S 517	6.34	KANCELÁRIA	KOBEREC	14,02
S 518	6.35	KANCELÁRIA	KOBEREC	15,90
S 519	6.36	KANCELÁRIA	KOBEREC	16,49
S 520	6.37	KANCELÁRIA - RO	KOBEREC	16,54
S 520S	6.38	SEKRETARIÁT	KOBEREC	16,62
S 521	6.39	KANCELÁRIA - RO	KOBEREC	33,67
S 522ch	6.40	CHODBA	KOBEREC	25,20
S 523	6.41	SEKRETARIÁT	KOBEREC	16,38
S 524	6.42	KANCELÁRIA - RO	KOBEREC	24,95
S 525	6.43	KANCELÁRIA	KOBEREC	16,98
S 526	6.44	KANCELÁRIA	KOBEREC	16,71
S 527	6.45	KANCELÁRIA	KOBEREC	16,59
S 528	6.46	KANCELÁRIA	KOBEREC	16,84
S 528A	6.47	KOPÍRKA / SKLAD	KOBEREC	8,33
S 529	6.48	KANCELÁRIA	KOBEREC	15,63
S 532	6.54	KANCELÁRIA	KOBEREC	17,25
S 532A	6.53	KOPÍRKA / SKLAD	KOBEREC	7,44

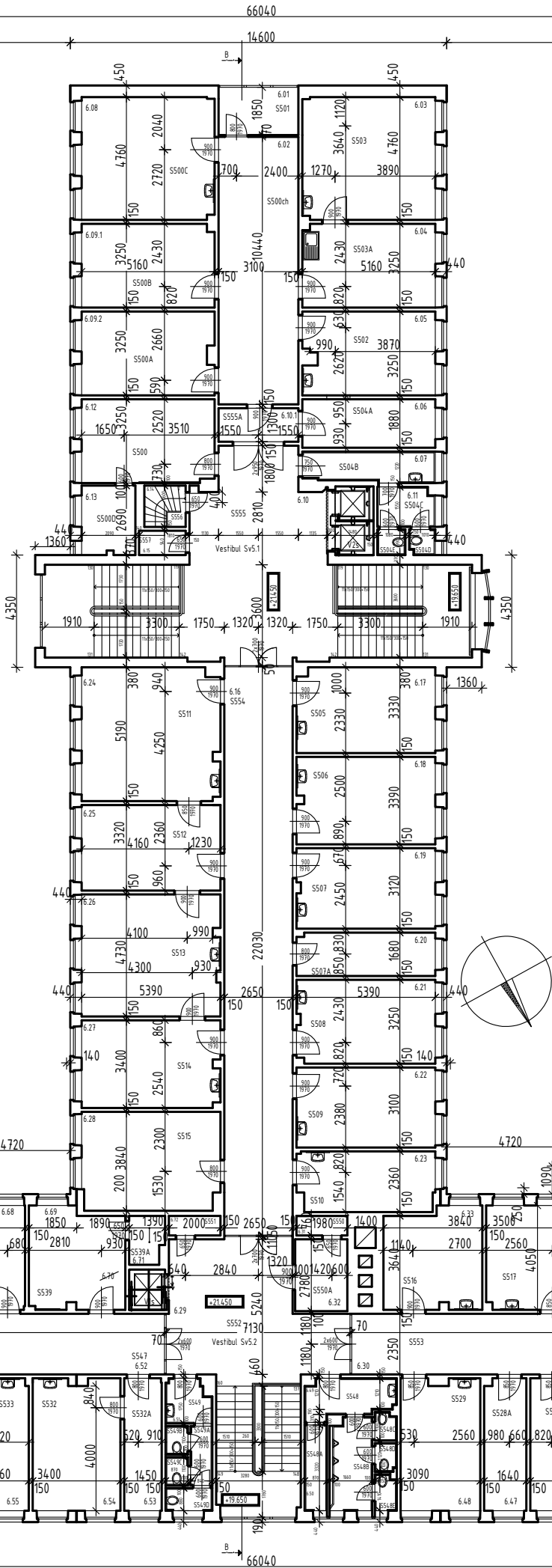

Č.KANC.	Č.MIESTN.	ÚČEL MIESTNOSTI	PODLAHA	PLOCHA [m ²]
S 533	6.55	KANCELÁRIA	KOBEREC	16,67
S 534	6.56	KANCELÁRIA	KOBEREC	16,56
S 535	6.57	KANCELÁRIA	KOBEREC	15,82
S 535A	6.58	KANCELÁRIA	KOBEREC	17,35
S 536	6.59	KANCELÁRIA	KOBEREC	15,90
S 537	6.60	KANCELÁRIA	KOBEREC	17,25
S 538	6.61	KANCELÁRIA	KOBEREC	16,40
S 539	6.69	KANCELÁRIA	KOBEREC	14,21
S 539A	6.71	VÝLEZ DO STROJOVNE VÝŤAHU V1s	CEM.POTER	2,46
S 540	6.68	KANCELÁRIA	KOBEREC	13,19
S 541	6.67	KANCELÁRIA	KOBEREC	16,19
S 542	6.66	KANCELÁRIA	KOBEREC	16,58
S 543	6.65	KANCELÁRIA	KOBEREC	15,85
S 544	6.64	KANCELÁRIA - RO	KOBEREC	17,30
S 545	6.63	SEKRETARIÁT	KOBEREC	15,36
S 546	6.62	KANCELÁRIA - RO	KOBEREC	17,16
S 547	6.52	CHODBA	KOBEREC	69,03
S 547A	6.52.1	CHODBA - SPOJ. PRECHOD do obj. KÝČERSKÉHO	KOBEREC	27,73
S 548	6.49	WC-M PREDSEŇ 1	KER.DLAŽBA	4,94
S 548A	6.50	UPRATOVACIA KOMORA	KER.DLAŽBA	2,89
S 548B	6.49	WC-M PREDSEŇ 2	KER.DLAŽBA	5,84
S 548C	6.49	WC-M KABÍNA 1	KER.DLAŽBA	0,89
S 548D	6.49	WC-M KABÍNA 2	KER.DLAŽBA	0,93
S 548E	6.49	WC-M KABÍNA 3	KER.DLAŽBA	1,15
S 549	6.51	WC-Ž PREDSEŇ 1	KER.DLAŽBA	2,89
S 549A	6.51	WC-Ž PREDSEŇ 2	KER.DLAŽBA	1,94
S 549B	6.51	WC-Ž KABÍNA 1	KER.DLAŽBA	0,96
S 549C	6.51	WC-Ž KABÍNA 2	KER.DLAŽBA	0,96
S 549D	6.51	WC-Ž KABÍNA 3	KER.DLAŽBA	1,60
S 550	6.31	TLKM. ŠACHTA	CEM.POTER	1,49
S 550A	6.32	LAN ROZVOD / ROUTER 5.p.	PVC	5,64
S 551	6.72	TLKM. ŠACHTA	CEM.POTER	1,51
S 552	6.29	VESTIBUL Sv5.2 - 5.p.	KOBEREC	32,24
	-	SCHODISKO	KOBEREC	7,43
	-	ŠACHTA OSOB.VÝŤAHU V1s	-	2,22
S 553	6.30	CHODBA	KOBEREC	44,00
S 554	6.16	CHODBA	KOBEREC	58,38
S 555	6.10	VESTIBUL Sv5.1 - 5.p.	KOBEREC	43,85
	6.10	SCHODISKO PARK	KOBEREC	9,22
	6.10	SCHODISKO PARKOVISKO	KOBEREC	9,96
	-	ŠACHTA PATERNOSTERA V2s	-	3,56
S 555A	6.10.1	CHODBA	KOBEREC	4,03
S 556	6.14	SCHODISKO STROJOVNE	CEM.POTER	2,56
S 557	6.15	UPRATOVACIA KOMORA	KER.DLAŽBA	1,70

Pôdorys 5. poschodia (6. N.P.)
Stavba s.č. 102968 na p.č. 7599
SO 01 - Štefanovičova ulica

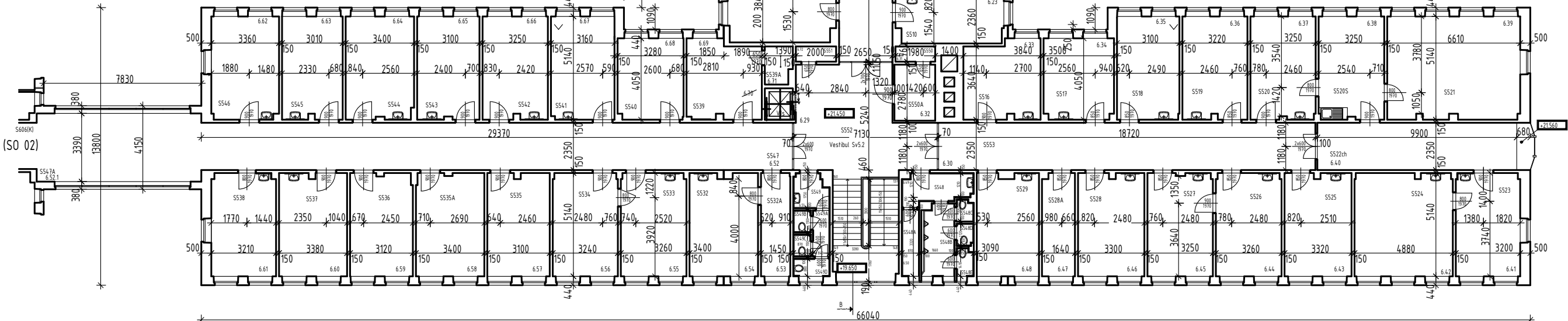

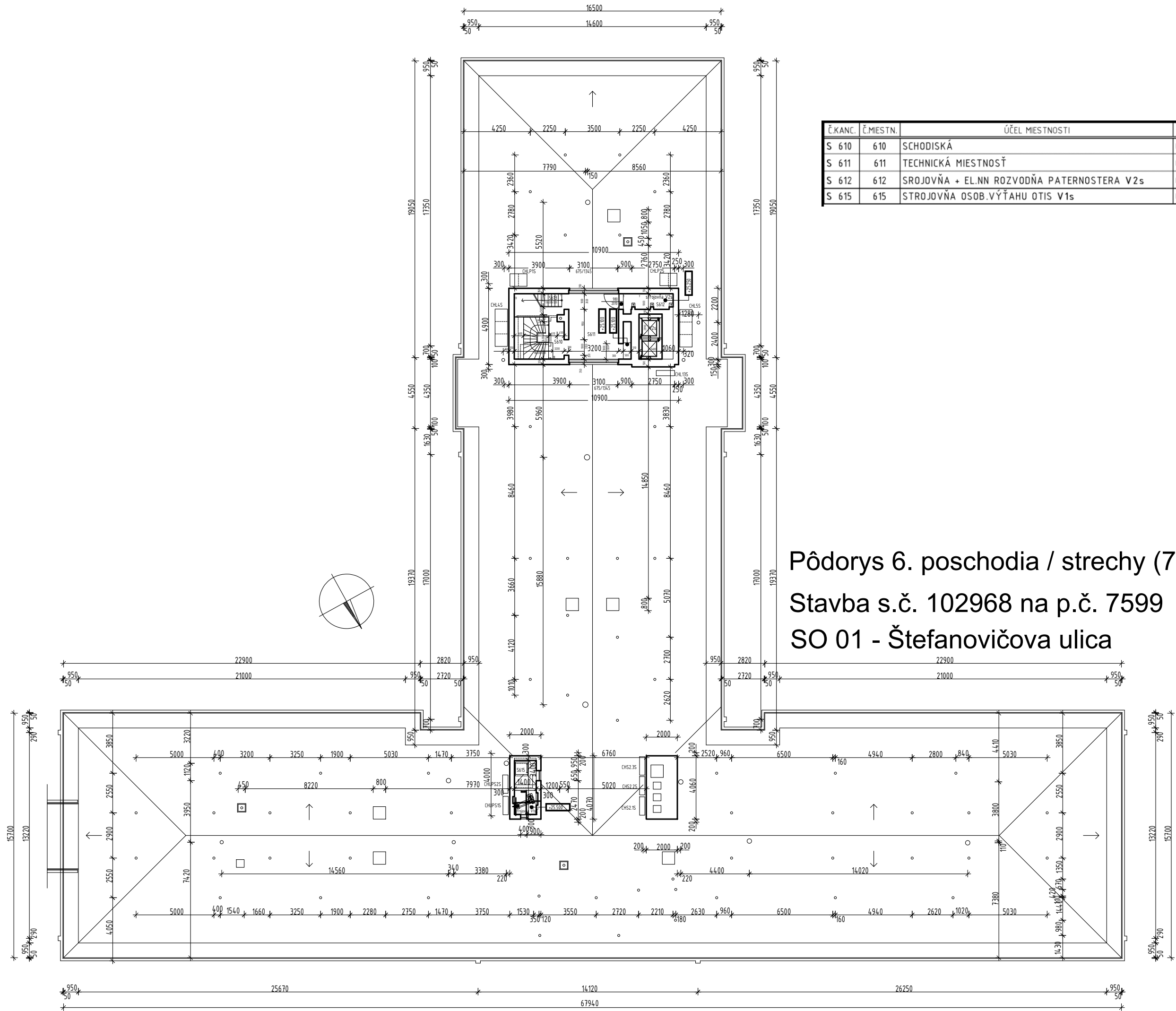

Č.KANC.	Č.MIESTN.	ÚČEL MIESTNOSTI	PODLAHA	PLOCHA [m ²]
S 610	610	SCHODISKÁ	CEM.POTER	10,68
S 611	611	TECHNICKÁ MIESTNOSŤ	CEM.POTER	13,44
S 612	612	SROJOVNĀ + EL.NN ROZVODŇA PATERNOSTERA V2s	CEM.POTER	5,44
S 615	615	STROJOVNĀ OSOB.VÝŤAHU OTIS V1s	CEM.POTER	4,76

Pôdorys 6. poschodia / strechy (7. N.P.)
Stavba s.č. 102968 na p.č. 7599
SO 01 - Štefanovičova ulica

Pôdorys 7. poschodia (8. N.P.)

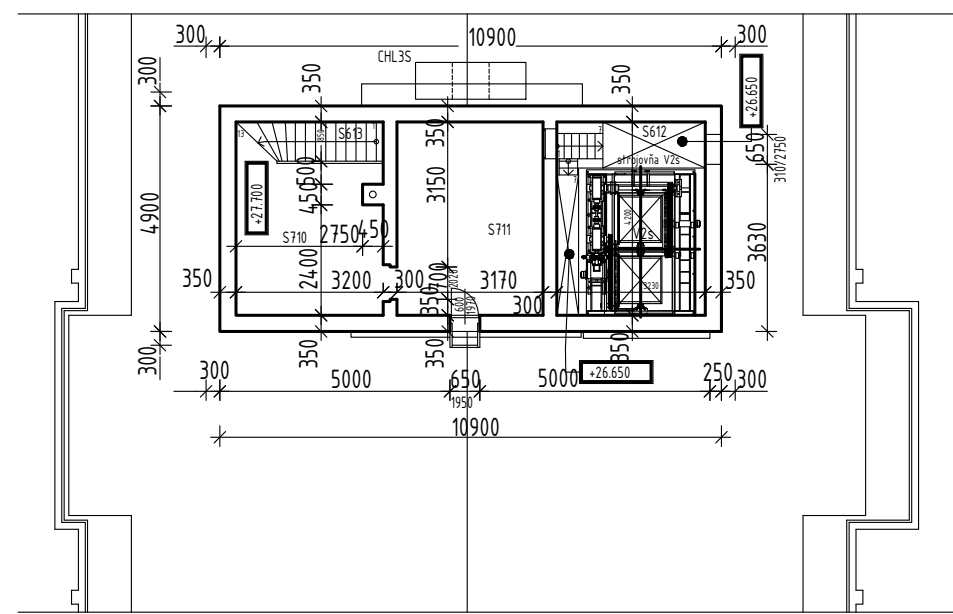

S 710	710	TECHNICKÁ MIESTNOSŤ	CEM.POTER	11,80
S 711	711	ELEKTR.ROZVODŇA objekt.KL Mitsubishi - Rei+MaR	CEM.POTER	13,33

Pôdorys 8. poschodia (9. N.P.)

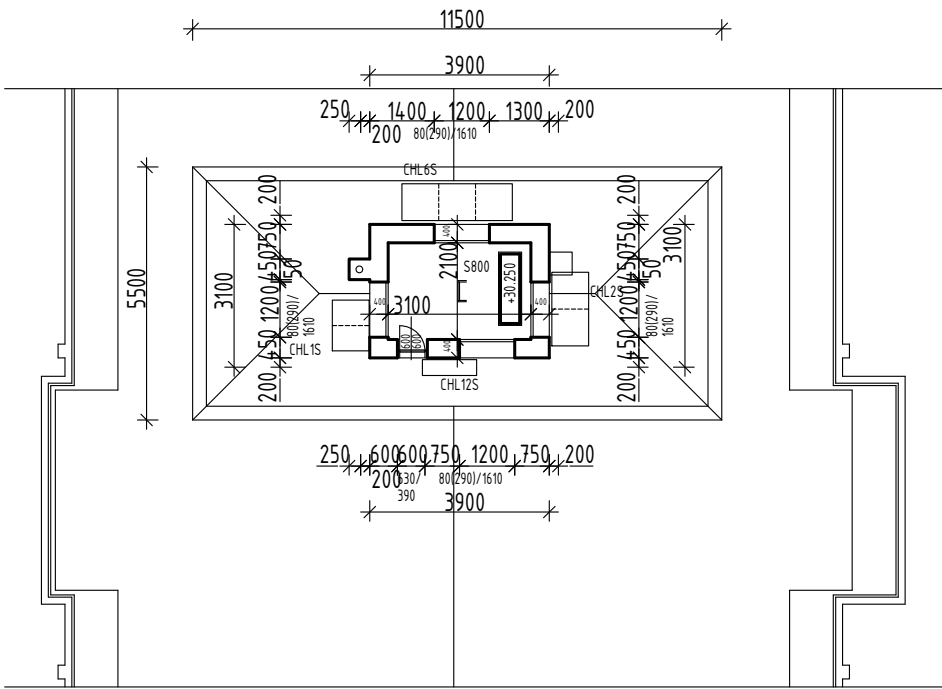

S 800	800	TECHNICKÁ MIESTNOSŤ + VÝLEZ NA STREŠ.NADSTAVBU	CEM.POTER	6,51
-------	-----	--	-----------	------

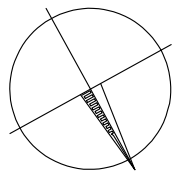

Stavba s.č. 102968 na p.č. 7599
SO 01 - Štefanovičova ulica

Stavba s.č. 102968 na p.č. 7599
SO 01 - Štefanovičova ulica

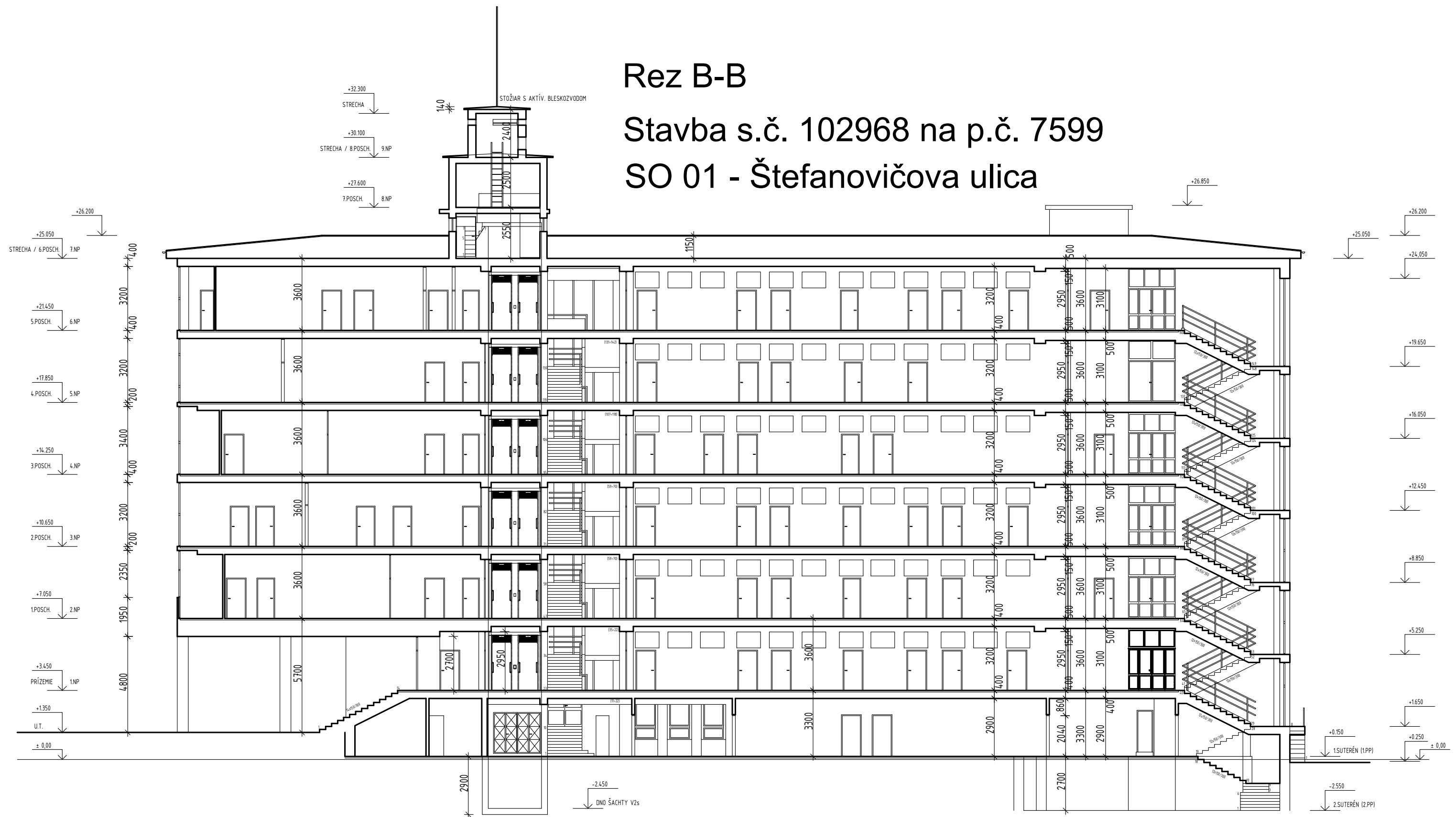

LEGENDA MATERIÁLOV POVRCH. ÚPRAV

- a BRIZOLITOVÁ ŠKRABANÁ OMIETKA (SIVÁ)
- b KERAMICKÝ OBKLAD (HNEDÝ)
- c TRAVERTÍNOVÝ OBKLAD
- d PLECHOVÁ STREŠNÁ KRYTINA
- e PLASTOVÝ OKENNÝ RÁM BORDOVEJ FARBY
- f PLASTOVÉ OKENNÉ KRÍDLO BIELEJ FARBY

Pohľad juho-západný (zo Štefanovičovej ulice)
Stavba s.č. 102968 na p.č. 7599
SO 01 - Štefanovičova ulica

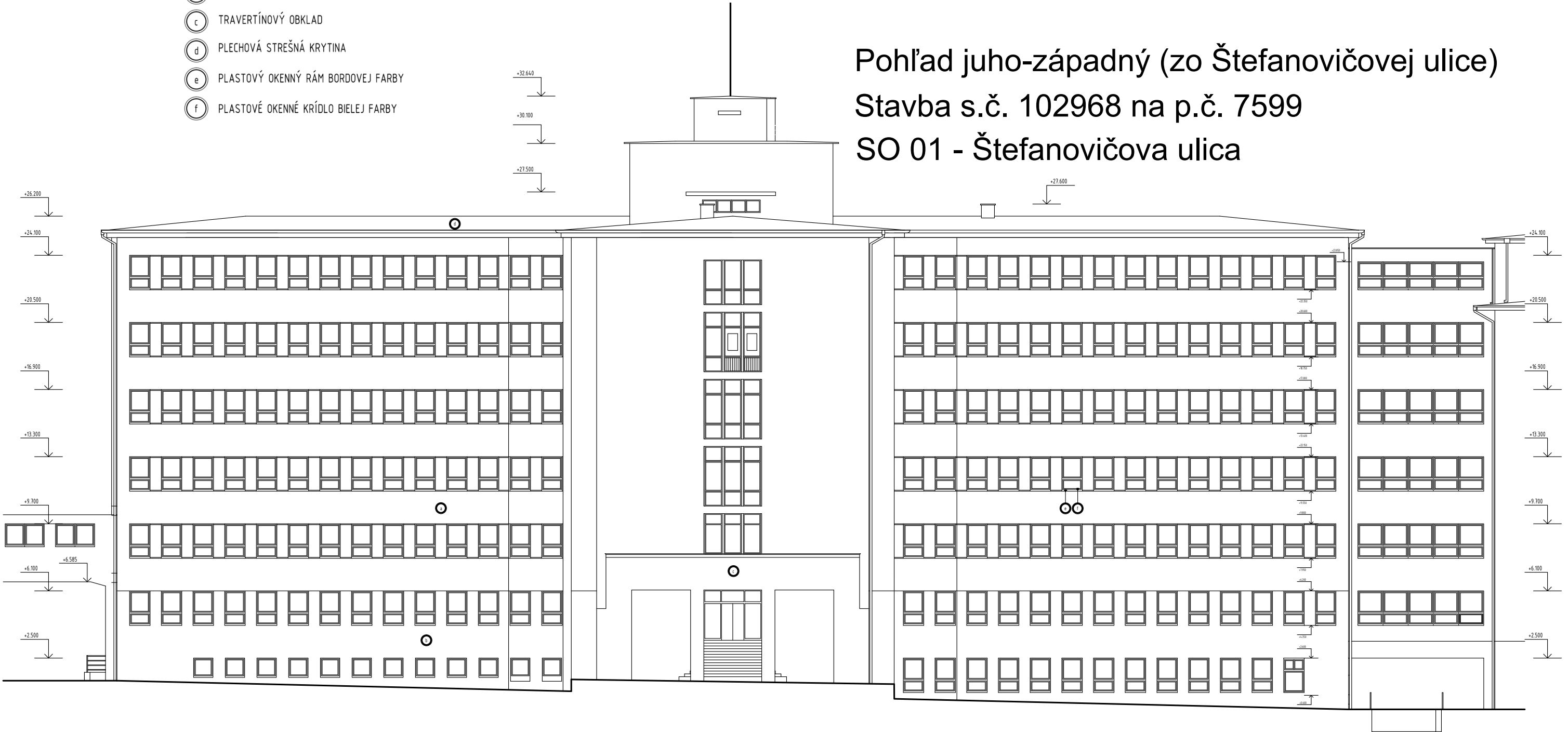

- a BRIZOLITOVÁ ŠKRABANÁ OMIETKA (SIVÁ)
- b KERAMICKÝ OBKLAD (HNEDÝ)
- c TRAVERTÍNOVÝ OBKLAD
- d PLECHOVÁ STREŠNÁ KRYTINA
- e PLASTOVÝ OKENNÝ RÁM BORDOVEJ FARBY
- f PLASTOVÉ OKENNÉ KRÍDLO BIELEJ FARBY

Rezopohľad juho-východný (z parčíku) Stavba s.č. 102968 na p.č. 7599 SO 01 - Štefanovičova ulica



LEGENDA MATERIÁLOV POVRCH. ÚPRAV

- a BRIZOLITOVÁ ŠKRABANÁ OMIETKA (SIVÁ)
- b KERAMICKÝ OBKLAD (HNEDÝ)
- c TRAVERTÍNOVÝ OBKLAD
- d PLECHOVÁ STREŠNÁ KRYTINA
- e PLASTOVÝ OKENNÝ RÁM BORDOVEJ FARBY
- f PLASTOVÉ OKENNÉ KRÍDLO BIELEJ FARBY

Pohľad severo-východný (zo zadného dvora)
Stavba s.č. 102968 na p.č. 7599
SO 01 - Štefanovičova ulica

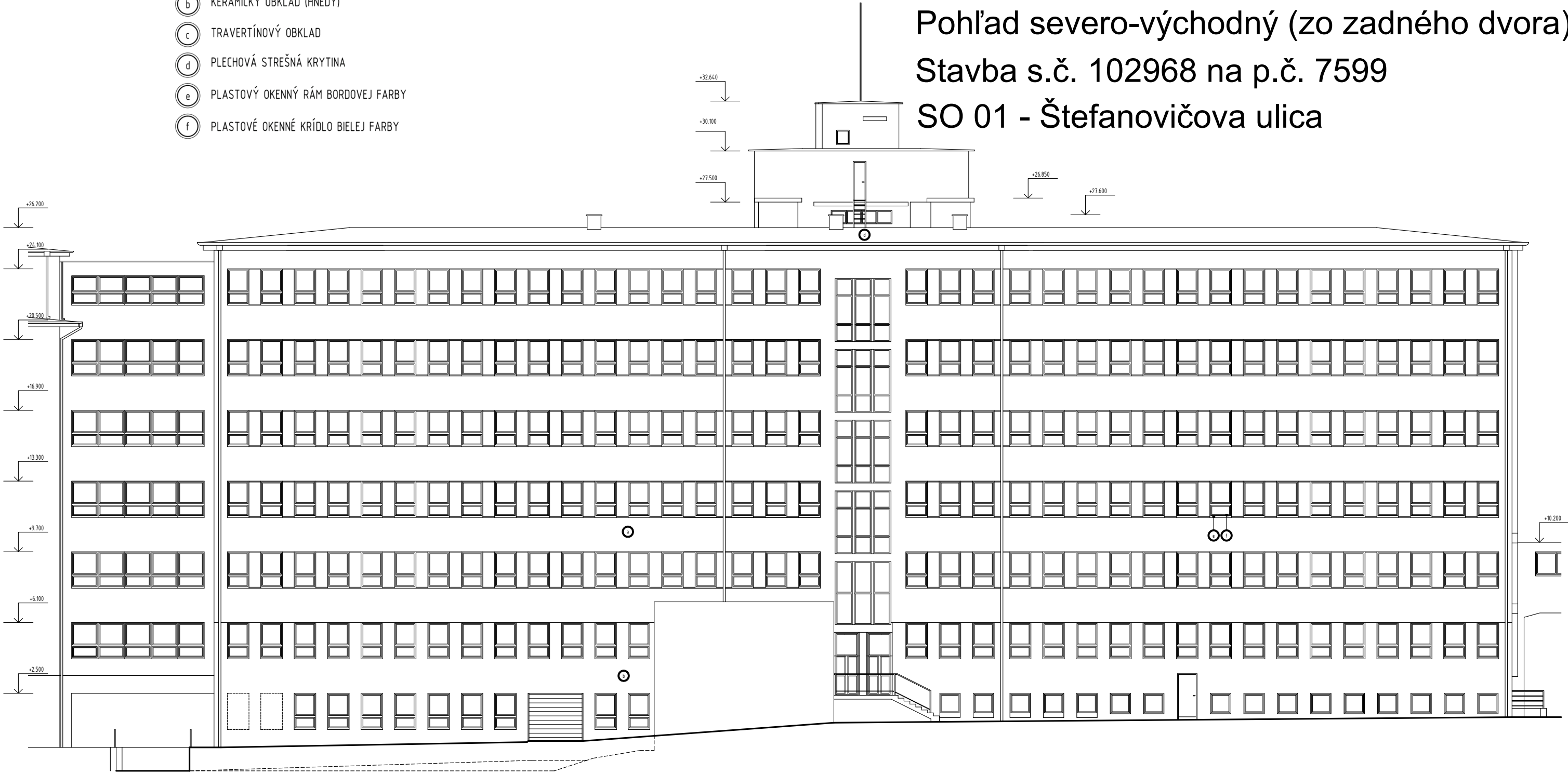

Rezopohľad severo-západný (z predného dvora)

Stavba s.č. 102968 na p.č. 7599

SO 01 - Štefanovičova ulica



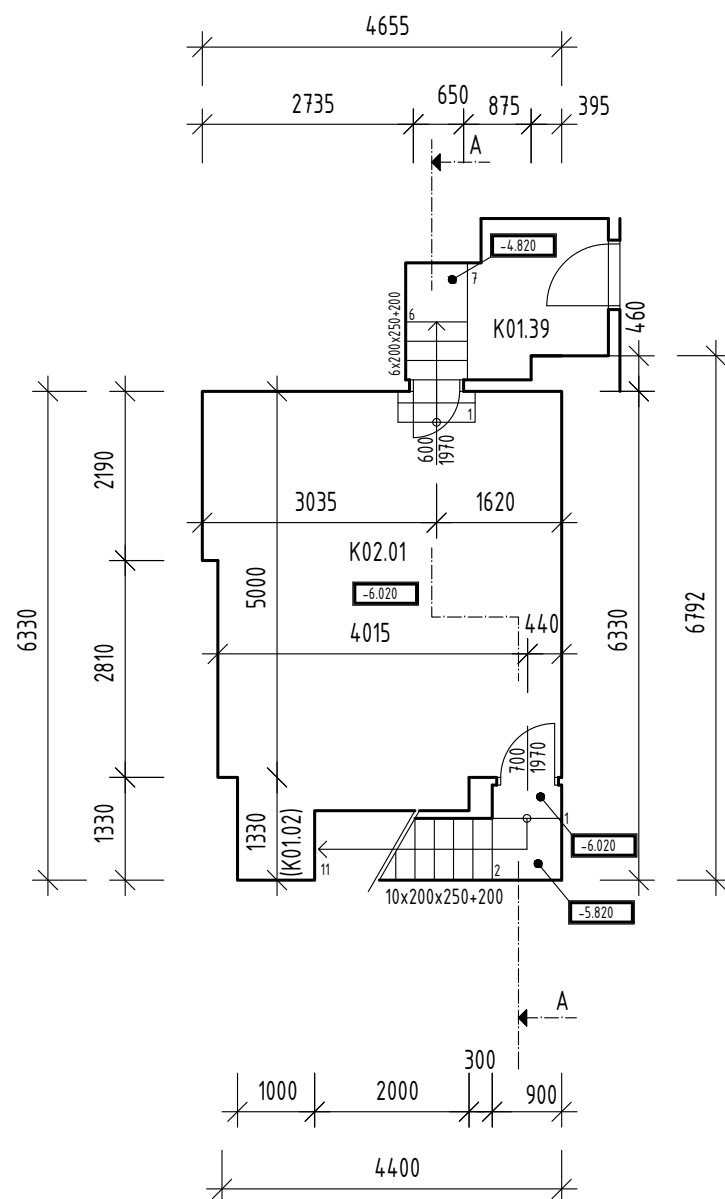

Č.KANC.	Č.MIESTN.	ÚČEL MIESTNOSTI	PODLAHA	PLOCHA [m ²]
K 02.01	02.01	SKLAD - ARCHÍV / SPISOVŇA MF SR	CEM.POTER	24,90

Pôdorys 2. suterénu (2. P.P.)
 Stavba s.č. 101212 na p.č. 7600
 SO 02 - Kýčerského ulica

ČKANC.	ČMIESTN	ÚČEL MIESTNOSTI	PODLAHA	PLOCHA [m ²]
K 01.01	01.01	VESTIBUL Kýčerského Kv01	PVC	30,08
K 01.01a	01.01a	SCHDISKO NA PRÍZEMIE	PVC	7,91
-	-	ŠACHTA OSOB.VÝŤAHU	CEM.POTER	3,75
K 01.02	01.02	CHODBA / SCHODISKO - 2.sut.	PVC	4,69
K 01.03	01.03	SKLAD UPRAŤOVACIA SLUŽBA	PVC	11,07
K 01.04	01.04	SKLAD UPRAŤOVACIA SLUŽBA	CEM.POTER	11,75
K 01.05	01.05	SKLAD	CEM.POTER	23,81
K 01.06	01.06	SKLAD	CEM.POTER	31,10
K 01.07	01.07	CHODBA	PVC	18,45
K 01.08	01.08	OBJEKTOVÁ UPS + BAT	CEM.POTER	7,48
K 01.09	01.09	VSTUP / PREDIEŇ	CO KRYT CEM.POTER	7,25
K 01.10	01.10	HLAVNÁ CHODBA	CO KRYT CEM.POTER	56,58
K 01.10a	01.10a	MIESTNOSŤ OSTRAHY	CO KRYT CEM.POTER	0,95
K 01.10b	01.10b	CHODBA - ÚNIK.VÝCHOD ŠTEFAN.	CO KRYT CEM.POTER	7,30
K 01.10c	01.10c	CHODBA - ÚNIK.VÝCHOD KÝČER.	CO KRYT CEM.POTER	6,95
K 01.11	01.11	CHODBA PRACOVÍSK VELENIA	CO KRYT CEM.POTER	7,60
K 01.11a	01.11a	KOBKA PRACOVISKA 1	CO KRYT CEM.POTER	2,44
K 01.11b	01.11b	KOBKA PRACOVISKA 2	CO KRYT CEM.POTER	2,86
K 01.11c	01.11c	KOBKA PRACOVISKA 3	CO KRYT CEM.POTER	4,64
K 01.11d	01.11d	KOBKA PRACOVISKA 4	CO KRYT CEM.POTER	1,92
K 01.11e	01.11e	KOBKA PRACOVISKA 5	CO KRYT CEM.POTER	2,16
K 01.11f	01.11f	KOBKA PRACOVISKA 6	CO KRYT CEM.POTER	2,49
K 01.12	01.12	SKLAD	CO KRYT CEM.POTER	2,34
K 01.12a	01.12a	NEPRÍSTUPNÉ	CO KRYT CEM.POTER	1,94
K 01.13	01.13	VELITEĽSKÁ MIESTNOSŤ	CO KRYT CEM.POTER	18,66
K 01.14	01.14	HLAVNÁ MIESTNOSŤ	CO KRYT CEM.POTER	24,35
K 01.15	01.15	SKLAD / MIESTNOSŤ	CO KRYT CEM.POTER	12,30
K 01.16	01.16	SKLAD / MIESTNOSŤ	CO KRYT CEM.POTER	26,84
K 01.17	01.17	SKLAD / MIESTNOSŤ	CO KRYT CEM.POTER	5,43
K 01.18	01.18	VZT FILTRÁCIA 2.RÁDU + VENTILÁTORY	CO KRYT CEM.POTER	32,02
K 01.19	01.19	CHOODBA +VZT FILTRÁCIA 1.RÁDU	CO KRYT CEM.POTER	15,61
K 01.20	01.20	HOSPOD.- SKLAD TLAK.FLIAŠ O ₂	CO KRYT CEM.POTER	6,00
K 01.21	01.21	VODNÉ HOSPODÁRSTVO	CO KRYT CEM.POTER	22,85
K 01.22	01.22	SKLAD / MIESTNOSŤ	CO KRYT CEM.POTER	17,00
K 01.23	01.23	SKLAD / MIESTNOSŤ	CO KRYT CEM.POTER	10,68
K 01.24	01.24	SKLAD / MIESTNOSŤ	CO KRYT CEM.POTER	7,34
K 01.25	01.25	SKLAD / MIESTNOSŤ	CO KRYT CEM.POTER	3,63

ČKANC.	ČMIESTN	ÚČEL MIESTNOSTI	PODLAHA	PLOCHA [m ²]
K 01.26	01.26	WC1 - PREDIEŇ / UMYVÁREŇ + ZBER.NÁDRŽ SPLAŠKOV	CO KRYT CEM.POTER	6,49
K 01.27	01.27	WC1 - KABÍNA	CO KRYT CEM.POTER	1,67
K 01.28	01.28	WC2 - PREDIEŇ / UMYVÁREŇ + ZBER.NÁDRŽ SPLAŠKOV + ČERPAČLÁ	CO KRYT CEM.POTER	6,51
K 01.29	01.29	WC2 - KABÍNA	CO KRYT CEM.POTER	1,67
K 01.30	01.30	SKLAD ČISTÉHO / DEKONTAMINOVANÉHO MATERIÁLU	CO KRYT CEM.POTER	2,78
K 01.31	01.31	ŠATŇA DEKONTAMINOVANÝCH OSÔB	CO KRYT CEM.POTER	7,65
K 01.32	01.32	2x SPRCHY - OÚŠTA / DEKONTAMINÁCIA	CO KRYT CEM.POTER	4,58
K 01.33a	01.33a	ŠATŇA KONTAMINOVANÝCH OSÔB - HRUBÁ OÚŠTA	CO KRYT CEM.POTER	8,56
K 01.33b	01.33b	ŠATŇA KONTAMINOVANÝCH OSÔB - ODOBRANIE ŠATSTVA	CO KRYT CEM.POTER	5,14
K 01.34	01.34	SKLAD KONTAMINOVANÉHO MATERIÁLU PO HRUBEJ OČISTE	CO KRYT CEM.POTER	2,47
K 01.35	01.35	SKLAD CO MATERIÁLU	CO KRYT CEM.POTER	29,11
K 01.36	01.36	TECHN.MIESTN.ÚK - HL. ROZDEČOVAČ / ZBERAČ ÚK OBJ. KÝČERSKÉHO	CEM.POTER	12,67
K 01.37	01.37	SKLAD OHS	KER.DLAŽBA	1,40
K 01.37a	01.37a	SKLAD OHS	KER.DLAŽBA	2,53
K 01.37b	01.37b	SKLAD OHS	KER.DLAŽBA	0,91
K 01.38	01.38	SKLAD OHS	KER.DLAŽBA	1,20
K 01.38a	01.38a	SKLAD OHS	KER.DLAŽBA	1,22
K 01.38b	01.38b	OHS - PÔVOD.KANAL.ZBERNÁ NÁDRŽ - ODSTAVENÉ	-	10,30
K 01.39	01.39	SKLAD - ARCHÍV / SPISOVNÁ MF SR	PVC	4,62
K 01.40	01.40	KÁBLOVÁ KOMORA	CEM.POTER	4,49
K 01.41	01.41	SKLAD - ARCHÍV / SPISOVNÁ MF SR	PVC	21,64
K 01.42	01.42	SKLAD - ARCHÍV / SPISOVNÁ MF SR	PVC	16,30
K 01.43	01.43	SKLAD - ARCHÍV / SPISOVNÁ MF SR	PVC	34,35
K 01.44	01.44	CHODBA - ARCHÍV / SPISOVNÁ MF SR	PVC	16,61
K 01.45	01.45	SKLAD - ARCHÍV / SPISOVNÁ MF SR	CEM.POTER	129,34
K 01.46	01.46	MANUPULAČNÝ PRIESTOR - ARCHÍV / SPISOVNÁ MF SR	PVC	11,74
K 01.46a	01.46a	PLOŠINOVÝ VÝŤAH - ARCHÍV / SPISOVNÁ MF SR	CEM.POTER	1,10
K 01.46b	01.46b	MANUPUL. PRIESTOR - ARCHÍV / SPISOVNÁ MF SR + VÝCHOD NA DVOR	PVC	3,32
K 01.46c	01.46c	MIESTN. EL. ROZVÁDZAČA - ARCHÍV / SPISOVNÁ MF SR	PVC	1,57
K 01.47	01.47	SPOJOVACIE / ÚNIKOVÉ SCHODISKO NA PRÍZEMIE	TERAZZO	7,00
K 01.48	01.48	SKLAD - ARCHÍV / SPISOVNÁ MF SR	PVC	48,88
K 01.49	01.49	SKLAD - ARCHÍV / SPISOVNÁ MF SR	PVC	40,85
K 01.50	01.50	SKLAD - ARCHÍV / SPISOVNÁ MF SR	PVC	59,02
K 01.51	01.51	SKLAD UPRAŤOVACIA SLUŽBA	CEM.POTER	8,24
K 01.52	01.52	ZNÍŽENÝ PRIELEZ.PRIESTOR POD HL. VSTUPOM	ZEMINA	26,75
K 01.53	01.53	ZNÍŽENÝ PRIELEZ.PRIESTOR POD HL. VSTUPOM	ZEMINA	26,97

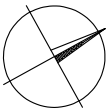

Pôdorys 1. suterénu (1. P.P.)
Stavba s.č. 101212 na p.č. 7600
SO 02 - Kýčerského ulica

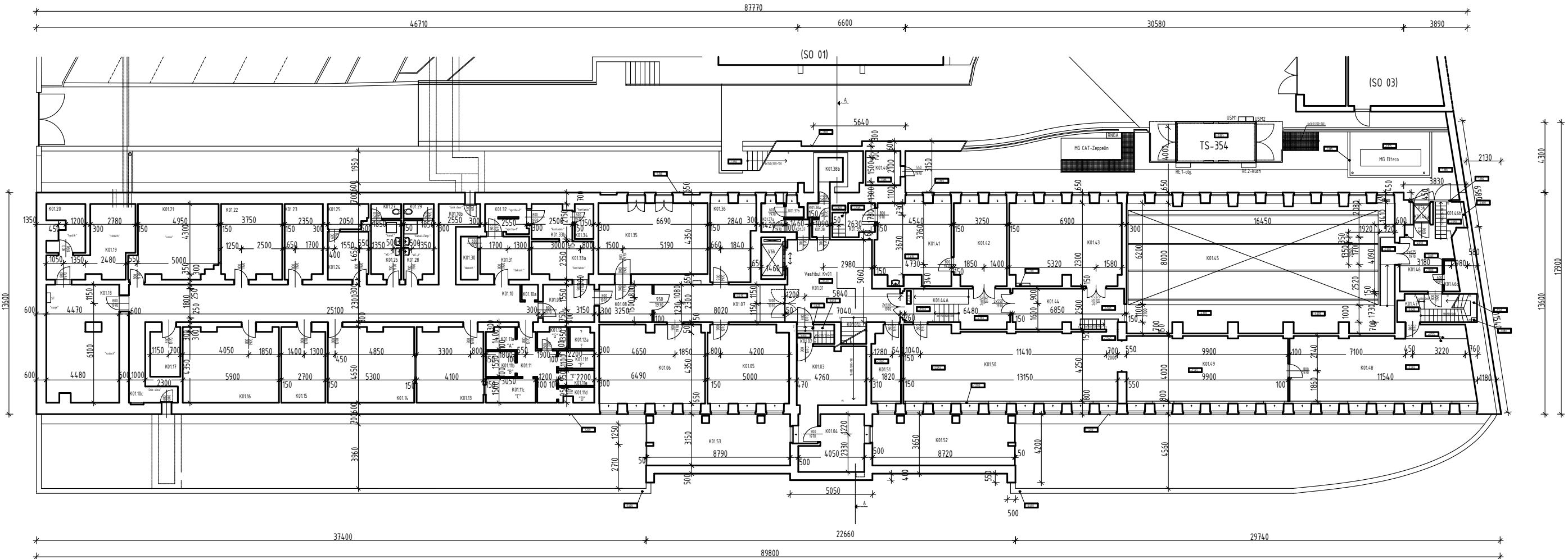

Č.KANC.	Č.MIESTN.	ÚČEL MIESTNOSTI	PODLAHA	PLOCHA [m ²]
K 100	2.03	KANCELÁRIA	KOBEREC	24,81
K 101	2.04	KANCELÁRIA	KOBEREC	15,48
K 102	2.05	KANCELÁRIA	KOBEREC	16,16
K 103	2.06	KANCELÁRIA	KOBEREC	16,38
K 104	2.07	KANCELÁRIA	KOBEREC	15,71
K 105	2.08	KANCELÁRIA	KOBEREC	16,11
K 106	2.09	SEKRETARIÁT	KOBEREC	15,93
K 107	2.10	KANCELÁRIA - RO	KOBEREC	24,24
K 110	2.11	ZASADACIA MIESTNOSŤ	KOBEREC	71,47
K 110kuch	2.12	KUCHYNKA	KOBEREC	8,00
K 110-K2	2.13	TLMOČ. KABÍNA	KOBEREC	2,29
K 110-K1	2.14	TLMOČ. KABÍNA	KOBEREC	2,25
K 110šat	2.15	ŠATNÍK	KOBEREC	1,69
K 111	2.16	KANCELÁRIA - RO	KOBEREC	23,75
K 112	2.17	SEKRETARIÁT	KOBEREC	15,76
K 113	2.18	KANCELÁRIA	KOBEREC	23,21
K 114	2.19	KANCELÁRIA	KOBEREC	16,02
K 115	2.20	KANCELÁRIA	KOBEREC	15,98
K 116	2.21	KANCELÁRIA	KOBEREC	15,93
K 117	2.22	KANCELÁRIA	KOBEREC	15,93
K 118	2.23	KANCELÁRIA	KOBEREC	15,93
K 119	2.24	KANCELÁRIA	KOBEREC	15,93
K 120	2.25	KANCELÁRIA	KOBEREC	15,93
K 121	2.26	KANCELÁRIA	KOBEREC	16,25
K 122	2.27	KANCELÁRIA	KOBEREC	15,22
K 123	2.35	KANCELÁRIA	KOBEREC	24,24
K 124	2.36	KANCELÁRIA	KOBEREC	15,26
K 125	2.37	KANCELÁRIA	KOBEREC	16,38
K 126	2.38	KANCELÁRIA	KOBEREC	15,48
K 127	2.39	KANCELÁRIA	KOBEREC	16,36

Č.KANC.	Č.MIESTN.	ÚČEL MIESTNOSTI	PODLAHA	PLOCHA [m ²]
K 127A	2.40	KANCELÁRIA	KOBEREC	15,48
K 128	2.41	KANCELÁRIA	KOBEREC	15,93
K 129	2.42	KANCELÁRIA	KOBEREC	15,88
K 130A	2.43	ZASADACIA MIESTNOSŤ	KOBEREC	17,29
K 130	2.45	KANCELÁRIA - RO	KOBEREC	25,68
K 131	2.46	SEKRETARIÁT	KOBEREC	15,93
K 132	2.47	KANCELÁRIA	KOBEREC	15,91
K 133	2.48	KANCELÁRIA	KOBEREC	15,93
K 134	2.49	KANCELÁRIA	KOBEREC	15,93
K 135	2.50	KANCELÁRIA	KOBEREC	15,93
K 136	2.51	KANCELÁRIA	KOBEREC	15,71
K 137	2.52	KANCELÁRIA	KOBEREC	15,93
K 138	2.53	SEKRETARIÁT	KOBEREC	15,90
K 139	2.54	KANCELÁRIA - RO	KOBEREC	23,92
K 140	2.01	VESTIBUL Kv1 - 1.p.	KOBEREC	30,56
-	-	ŠACHTA OSOB.VÝTAHU V6k	-	3,75
-	-	SCHODISKO	KOBEREC	17,72
-	-	ZRKADLO SCHODISKA	-	2,74
K 141	2.28	WC-M PREDSEŇ	KER.DLAŽBA	3,53
K 141A	2.28.1	WC-M KABÍNA 1	KER.DLAŽBA	1,24
K 142	2.30	WC-Ž PREDSEŇ	KER.DLAŽBA	10,62
K 142A	2.31	UPRATOVACIA KOMORA	KER.DLAŽBA	1,10
K 142B	2.31.1	WC-Ž KABÍNA 1	KER.DLAŽBA	0,84
K 142C	2.31.2	WC-Ž KABÍNA 2	KER.DLAŽBA	0,83
K 142D	2.31.3	WC-Ž KABÍNA 3	KER.DLAŽBA	0,74
K 143	2.34	CHODBA	KOBEREC	73,19
K 144	2.44	LOGGIA	KER.DLAŽBA	6,19
K 145	2.02	CHODBA	KOBEREC	90,23
K 150	2.32	LAN ROZVOD / ROUTER - 1.p.	KER.DLAŽBA	4,20
K 150A	2.33	STÚPAČKA SLABOPRÚDU	KER.DLAŽBA	0,79

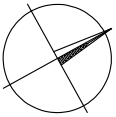

Pôdorys 1. poschodia (2. N.P.)
Stavba s.č. 101212 na p.č. 7600
SO 02 - Kýčerského ulica

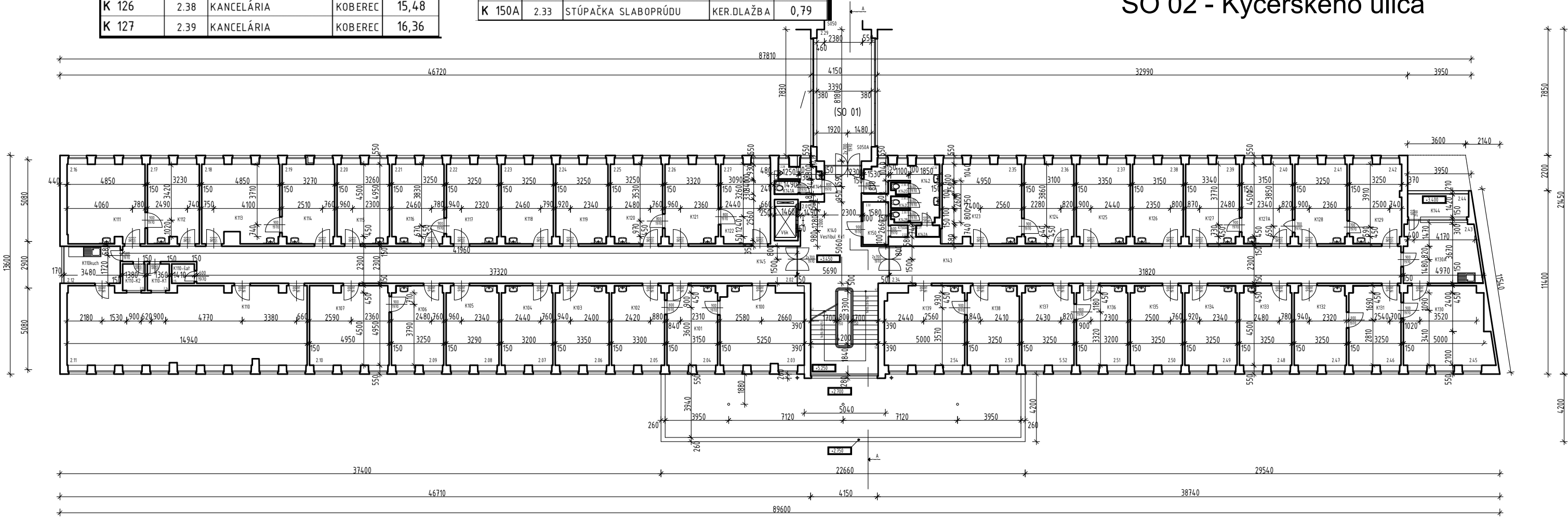

Č.KANC.	Č.MIESTN.	ÚČEL MIESTNOSTI	PODLAHA	PLOCHA [m²]
K 200	3.03	KANCELÁRIA	KOBEREC	24,79
K 201	3.04	KANCELÁRIA	KOBEREC	15,93
K 202	3.05	KANCELÁRIA	KOBEREC	16,16
K 203	3.06	KANCELÁRIA	KOBEREC	15,93
K 204	3.07	KANCELÁRIA	KOBEREC	15,93
K 205	3.08	KANCELÁRIA	KOBEREC	15,93
K 206	3.09	KANCELÁRIA	KOBEREC	15,93
K 207	3.10	KANCELÁRIA	KOBEREC	16,16
K 208	3.11	KANCELÁRIA - RO	KOBEREC	22,55
K 209	3.13	ŠATNÍK - SPRCHA	KER.DLAŽBA	7,31
K 209A	3.12	WC KABÍNA	KER.DLAŽBA	1,71
K 210	3.14	KANCELÁRIA	KOBEREC	47,48
K 211	3.15	SEKRETARIÁT	KOBEREC	18,32
K 211kuch	3.16	KUCHYNKA	KOBEREC	7,65
K 212	3.17	KANCELÁRIA	KOBEREC	21,80
K 213	3.15.1	CHODBA	KOBEREC	12,34
K 214	3.18	KANCELÁRIA	KOBEREC	15,40
K 215	3.19	ZASADACIA MIESTNOSŤ	KOBEREC	14,06
K 216	3.20	KANCELÁRIA	KOBEREC	17,44
K 217	3.52	KANCELÁRIA	KOBEREC	14,60
K 216kuch	3.22	KUCHYNKA	KOBEREC	7,45
K 216A	3.21	WC KABÍNA	KER.DLAŽBA	13,48
K 218	3.23	SEKRETARIÁT	KOBEREC	22,77
K 219	3.24	KANCELÁRIA	KOBEREC	16,38
K 220	3.25	SEKRETARIÁT	KOBEREC	16,16
K 221	3.26	KANCELÁRIA - RO	KOBEREC	24,95
K 222	3.27	KANCELÁRIA	KOBEREC	22,15
K 223	3.33	KANCELÁRIA	KOBEREC	24,15
K 224	3.34	KANCELÁRIA	KOBEREC	23,75
K 225	3.35	KANCELÁRIA	KOBEREC	23,97
K 226	3.36	KANCELÁRIA	KOBEREC	15,93

Č.KANC.	Č.MIESTN.	ÚČEL MIESTNOSTI	PODLAHA	PLOCHA [m²]
K 227	3.37	KANCELÁRIA	KOBEREC	16,16
K 228	3.38	KANCELÁRIA	KOBEREC	15,71
K 229	3.39	KANCELÁRIA	KOBEREC	15,73
K 230	3.40	ARCHÍV	KOBEREC	11,60
K 231	3.42	KANCELÁRIA - RO	KOBEREC	29,69
K 232	3.43	SEKRETARIÁT	KOBEREC	15,71
K 233	3.44	KANCELÁRIA	KOBEREC	16,15
K 234	3.45	KANCELÁRIA	KOBEREC	15,71
K 235	3.46	KANCELÁRIA	KOBEREC	15,70
K 236	3.47	KANCELÁRIA	KOBEREC	15,70
K 237	3.48	KANCELÁRIA	KOBEREC	16,16
K 238	3.49	KANCELÁRIA	KOBEREC	16,16
K 239	3.50	SEKRETARIÁT	KOBEREC	15,70
K 240	3.51	KANCELÁRIA - RO	KOBEREC	23,94
K 241	3.01	VESTIBUL Kv2 - 2.p.	KOBEREC	35,99
-	-	ŠACHTA OSOB.VÝŤAHU V6k	-	3,75
-	-	SCHODISKO	KOBEREC	8,86
-	-	ZRKADLO SCHODISKA	-	2,74
K 242	3.28	WC-M PREDSEIŇ	KER.DLAŽBA	3,56
K 242A	3.28.1	WC-M KABÍNA 1	KER.DLAŽBA	1,24
K 243	3.29	WC-Ž PREDSEIŇ	KER.DLAŽBA	10,64
K 243A	3.30	UPRATOVACIA KOMORA	KER.DLAŽBA	1,10
K 243B	3.29.1	WC-Ž KABÍNA 1	KER.DLAŽBA	0,83
K 243C	3.29.2	WC-Ž KABÍNA 2	KER.DLAŽBA	0,83
K 243D	3.29.3	WC-Ž KABÍNA 3	KER.DLAŽBA	0,77
K 244	3.32	CHODBA	KOBEREC	73,72
K 245	3.41	LOGGIA	KER.DLAŽBA	6,19
K 246	3.02	CHODBA	KOBEREC	76,90
K 250	3.31	STÚPAČKA SLABOPRÚDU	KER.DLAŽBA	1,08

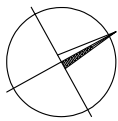

Pôdorys 2. poschodia (3. N.P.)
Stavba s.č. 101212 na p.č. 7600
SO 02 - Kýčerského ulica

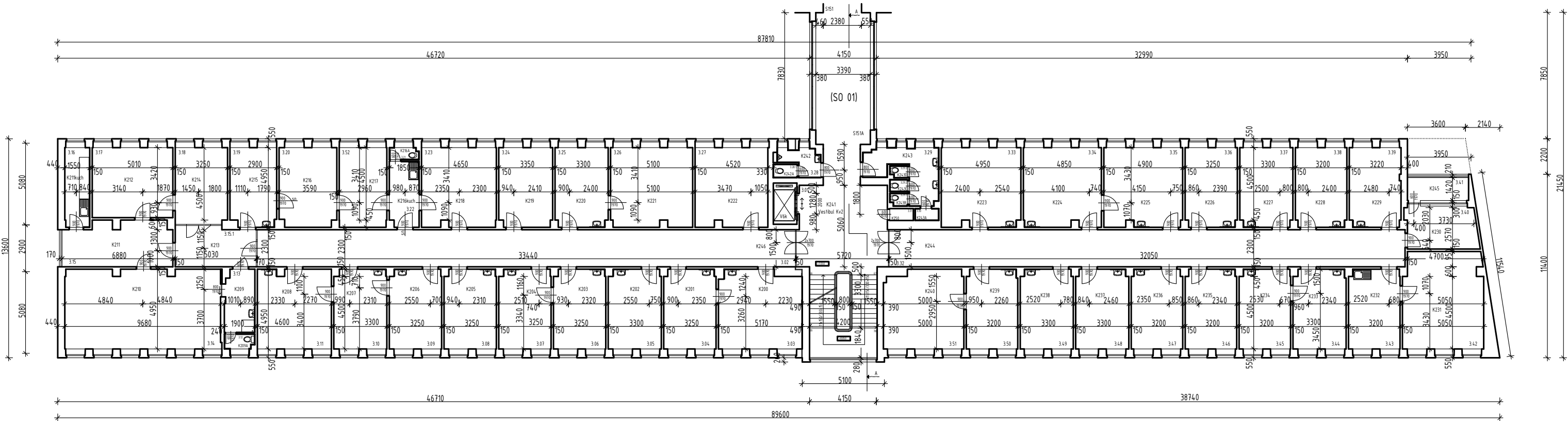

Č.KANC.	Č.MIESTN.	ÚČEL MIESTNOSTI	PODLAHA	PLOCHA [m²]
K 300	4.03	KANCELÁRIA	KOBEREC	24,12
K 301	4.04	KANCELÁRIA	KOBEREC	16,74
K 302	4.05	KANCELÁRIA	KOBEREC	16,11
K 303	4.06	KANCELÁRIA	KOBEREC	16,34
K 304	4.07	KANCELÁRIA	KOBEREC	16,11
K 305	4.08	KANCELÁRIA	KOBEREC	16,34
K 306	4.09	KANCELÁRIA	KOBEREC	15,88
K 307	4.10	KANCELÁRIA	KOBEREC	16,34
K 308	4.11	KANCELÁRIA	KOBEREC	16,11
K 309	4.12	KANCELÁRIA	KOBEREC	24,02
K 310	4.13	SEKRETARIÁT	KOBEREC	15,95
K 311	4.14	KANCELÁRIA - RO	KOBEREC	24,03
K 311A	4.15	KUCHYNKA, SPISOVŇA	VINYL	15,66
K 312	4.16	KANCELÁRIA - RO	KOBEREC	24,03
K 313	4.17	SEKRETARIÁT	KOBEREC	15,95
K 314	4.18	KANCELÁRIA	KOBEREC	15,89
K 315	4.19	KANCELÁRIA	KOBEREC	16,05
K 316	4.20	KANCELÁRIA	KOBEREC	16,05
K 317	4.21	KANCELÁRIA	KOBEREC	24,02
K 318	4.22	KANCELÁRIA	KOBEREC	16,34
K 319	4.23	KANCELÁRIA	KOBEREC	16,11
K 320	4.24	KANCELÁRIA	KOBEREC	16,57
K 321	4.25	KANCELÁRIA	KOBEREC	15,65
K 322	4.26	KANCELÁRIA	KOBEREC	16,34
K 323	4.27	KANCELÁRIA	KOBEREC	15,15
K 324	4.34	KANCELÁRIA	KOBEREC	15,55
K 325	4.35	KANCELÁRIA - RO	KOBEREC	16,05
K 326	4.36	KANCELÁRIA - GRS	KOBEREC	24,24
K 327	4.37	SEKRETARIÁT	KOBEREC	15,88
K 328	4.38	KANCELÁRIA	KOBEREC	16,34
K 329	4.39	KANCELÁRIA	KOBEREC	16,11
K 330	4.40	KANCELÁRIA	KOBEREC	16,34

Č.KANC.	Č.MIESTN.	ÚČEL MIESTNOSTI	PODLAHA	PLOCHA [m²]
K 331	4.41	KANCELÁRIA	KOBEREC	15,68
K 331A	4.42	ZASADACIA MIESTNOSŤ	KOBEREC	17,50
K 332	4.44	KANCELÁRIA - GRS	KOBEREC	25,93
K 333	4.45	SEKRETARIÁT	KOBEREC	16,11
K 334	4.45	KUCHYNKA, SPISOVŇA	VINYL	15,87
K 335	4.46	KANCELÁRIA	KOBEREC	16,11
K 336	4.47	KANCELÁRIA	KOBEREC	16,33
K 337	4.48	KANCELÁRIA	KOBEREC	15,87
K 338	4.49	KANCELÁRIA	KOBEREC	16,34
K 339	4.50	KANCELÁRIA	KOBEREC	15,88
K 340	4.51	SEKRETARIÁT	KOBEREC	16,11
K 341	4.52	KANCELÁRIA - RO	KOBEREC	24,31
K 342	4.01	VESTIBUL Kv3 - 3.p.	KOBEREC	31,26
-	-	ŠACHTA OSOB.VÝŤAHU V6k	-	3,75
-	-	SCHODISKO	KOBEREC	8,86
-	-	ZRKADLO SCHODISKA	-	2,74
K 343	4.28	WC-M PREDSEŇ	KER.DLAŽBA	3,66
K 343A	4.28.1	WC-M KABÍNA 1	KER.DLAŽBA	1,24
K 344	4.29	WC-Ž PREDSEŇ	KER.DLAŽBA	10,84
K 344A	4.30	UPRATOVACIA KOMORA	KER.DLAŽBA	1,14
K 344B	4.29.1	WC-Ž KABÍNA 1	KER.DLAŽBA	8,36
K 344C	4.29.2	WC-Ž KABÍNA 2	KER.DLAŽBA	0,79
K 344D	4.29.3	WC-Ž KABÍNA 3	KER.DLAŽBA	0,74
K 345	4.33	CHODBA	KOBEREC	72,91
K 346	4.43	LOGGIA	KER.DLAŽBA	6,19
K 347	4.02	CHODBA	KOBEREC	88,56
K 350	4.31	LAN ROZVOD / ROUTER 3.p.	KER.DLAŽBA	4,20
K 350A	4.32	STÚPAČKA SLABOPRÚDU	KER.DLAŽBA	0,82

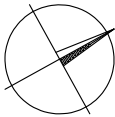

Pôdorys 3. poschodia (4. N.P.)
Stavba s.č. 101212 na p.č. 7600
SO 02 - Kýčerského ulica

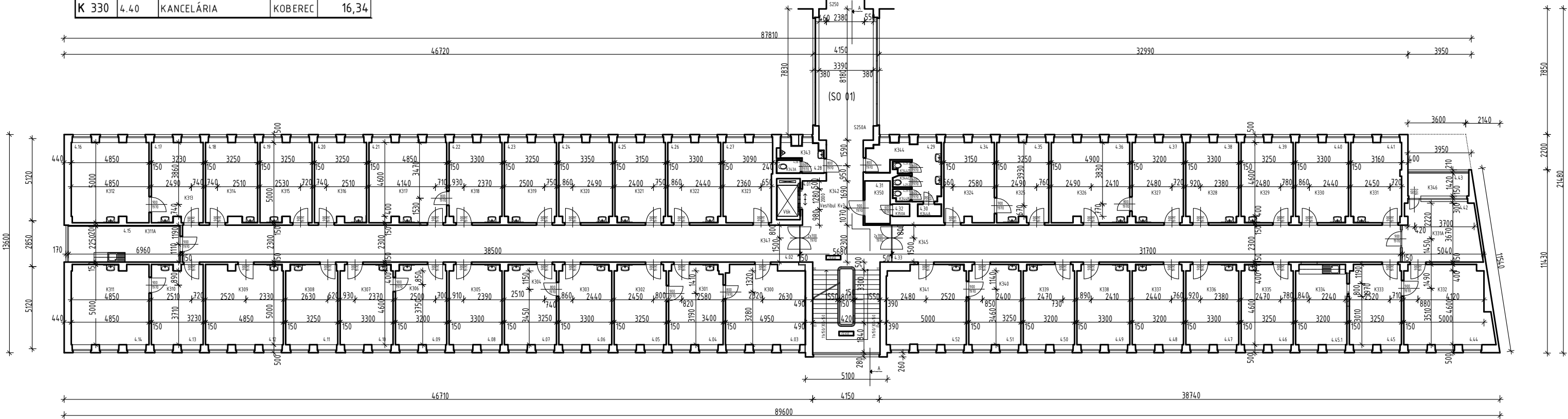

Č.KANC.	Č.MIESTN.	ÚČEL MIESTNOSTI	PODLAHA	PLOCHA [m²]
K 400	5.03	KANCELÁRIA	KOBEREC	25,05
K 401	5.04	KANCELÁRIA	KOBEREC	16,29
K 402	5.05	KANCELÁRIA	KOBEREC	16,29
K 403	5.06	KANCELÁRIA	KOBEREC	16,29
K 404	5.07	KANCELÁRIA	KOBEREC	16,53
K 405	5.08	KANCELÁRIA	KOBEREC	16,06
K 406	5.09	KANCELÁRIA	KOBEREC	16,53
K 407	5.10	KANCELÁRIA	KOBEREC	16,06
K 408	5.11	KANCELÁRIA	KOBEREC	24,50
K 409	5.12	KANCELÁRIA	KOBEREC	17,00
K 410S	5.13	KANCELÁRIA	KOBEREC	15,73
K 411	5.14	KANCELÁRIA	KOBEREC	24,30
K 412K	5.15	KUCHYNKA	KOBEREC	14,38
K 412	5.16	KANCELÁRIA	KOBEREC	24,30
K 413	5.17	KANCELÁRIA	KOBEREC	16,14
K 414	5.18	KANCELÁRIA	KOBEREC	24,06
K 415	5.19	KANCELÁRIA	KOBEREC	16,53
K 416	5.20	KANCELÁRIA	KOBEREC	16,06
K 417	5.21	KANCELÁRIA	KOBEREC	16,53
K 418	5.22	KANCELÁRIA	KOBEREC	16,29
K 419	5.23	KANCELÁRIA	KOBEREC	16,53
K 420	5.24	KANCELÁRIA - RO	KOBEREC	16,29
K 421	5.25	KANCELÁRIA	KOBEREC	16,29
K 422	5.26	KANCELÁRIA	KOBEREC	16,29
K 423	5.27	ARCHÍV	KOBEREC	15,59
K 424arch	5.34	ARCHÍV	KOBEREC	16,49
K 424A	5.35	KANCELÁRIA	KOBEREC	15,48
K 425	5.36	KANCELÁRIA - RO	KOBEREC	24,52
K 426	5.37	SEKRETARIÁT	KOBEREC	16,06
K 427	5.38	KANCELÁRIA	KOBEREC	16,53
K 428	5.39	KANCELÁRIA	KOBEREC	16,29
K 429	5.40	KANCELÁRIA	KOBEREC	16,53
K 430	5.41	KANCELÁRIA	KOBEREC	15,85

Č.KANC.	Č.MIESTN.	ÚČEL MIESTNOSTI	PODLAHA	PLOCHA [m²]
K 431	5.42	KANCELÁRIA - GRS	KOBEREC	42,87
K 432	5.44	SEKRETARIÁT	KOBEREC	24,46
K 434	5.45	KANCELÁRIA	KOBEREC	25,00
K 435	5.46	KANCELÁRIA	KOBEREC	16,29
K 436	5.47	KANCELÁRIA	KOBEREC	16,52
K 437	5.48	KANCELÁRIA	KOBEREC	16,06
K 438	5.49	KANCELÁRIA	KOBEREC	16,53
K 439	5.50	SEKRETARIÁT	KOBEREC	16,06
K 440	5.51	KANCELÁRIA - RO	KOBEREC	24,64
K 441	5.01	VESTIBUL Kv4 - 4.p.	KOBEREC	35,10
-	-	ŠACHTA OSOB.VÝŤAHU V6k	-	3,75
-	-	SCHODISKO	KOBEREC	8,86
-	-	ZRKADLO SCHODISKA	-	2,74
K 442	5.28	WC-M PREDSEŇ	KER.DLAŽBA	3,69
K 442A	5.29	WC-M KABÍNA 1	KER.DLAŽBA	1,24
K 443	5.30	WC-Ž PREDSEŇ	KER.DLAŽBA	11,06
K 443A	5.31	UPRATOVACIA KOMORA	KER.DLAŽBA	1,18
K 443B	5.30.1	WC-Ž KABÍNA 1	KER.DLAŽBA	0,84
K 443C	5.30.2	WC-Ž KABÍNA 2	KER.DLAŽBA	0,79
K 443D	5.30.3	WC-Ž KABÍNA 3	KER.DLAŽBA	0,74
K 444	5.33	CHODBA	KOBEREC	72,91
K 445	5.43	LOGGIA	KER.DLAŽBA	6,19
K 446	5.02	CHODBA	KOBEREC	90,20
K 450	5.32	STÚPAČKA SLABOPRÚDU	KER.DLAŽBA	1,22

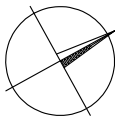

Pôdorys 4. poschodia (5. N.P.)
Stavba s.č. 101212 na p.č. 7600
SO 02 - Kýčerského ulica

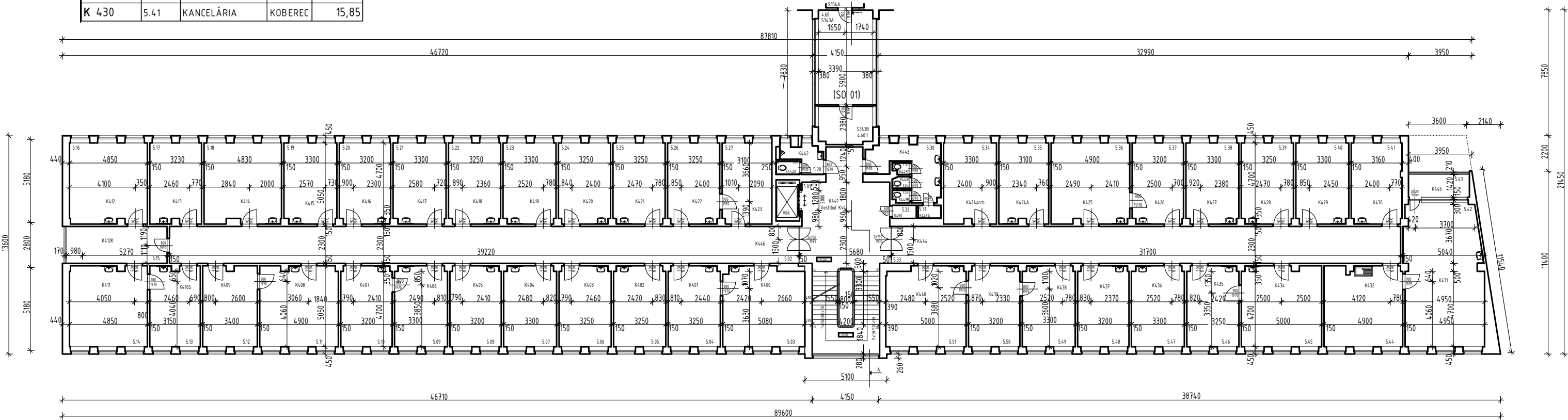

Č.KANC.	Č.MIESTN.	ÚČEL MIESTNOSTI	PODLAHA	PLOCHA [m²]
S 547B	7.03	ARCHÍV	PVC	7,47
S 600	7.06	ARCHÍV	PVC	11,31
S 601	7.07	KANCELÁRIA	KOBEREC	11,15
S 602	7.02	CHODBA	KOBEREC	8,25
S 602kuch	7.08	KANCELÁRIA	VINYL	14,15
S 603	7.09	KANCELÁRIA	KOBEREC	26,29
S 604	7.10	KANCELÁRIA	KOBEREC	17,15
S 605	7.11	KANCELÁRIA	KOBEREC	18,92
S 606	7.01	VESTIBUL Kv6 - 6.p.	KOBEREC	23,51
-	-	ŠACHTA OSOB. VÝŤAHU V6k	-	3,75
S 607	-	CHODBA	PVC	5,00
S 608	7.05	WC-Ž PREDSEŇ	KER.DLAŽBA	1,54
S 608A	7.05	WC-Ž KABÍNA	KER.DLAŽBA	1,24
S 608B	7.04	UPRATOVACIA KOMORA - SKLAD	KER.DLAŽBA	2,92

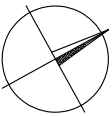

Pôdorys 6. poschodia / strechy (7. N.P.)
Stavba s.č. 101212 na p.č. 7600
SO 02 - Kýčerského ulica

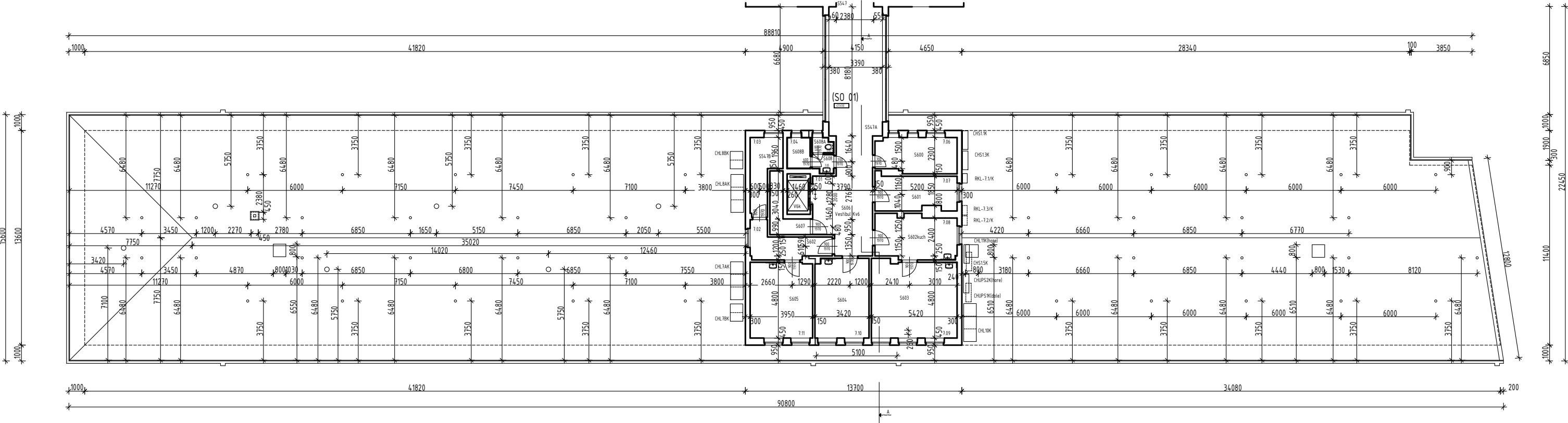

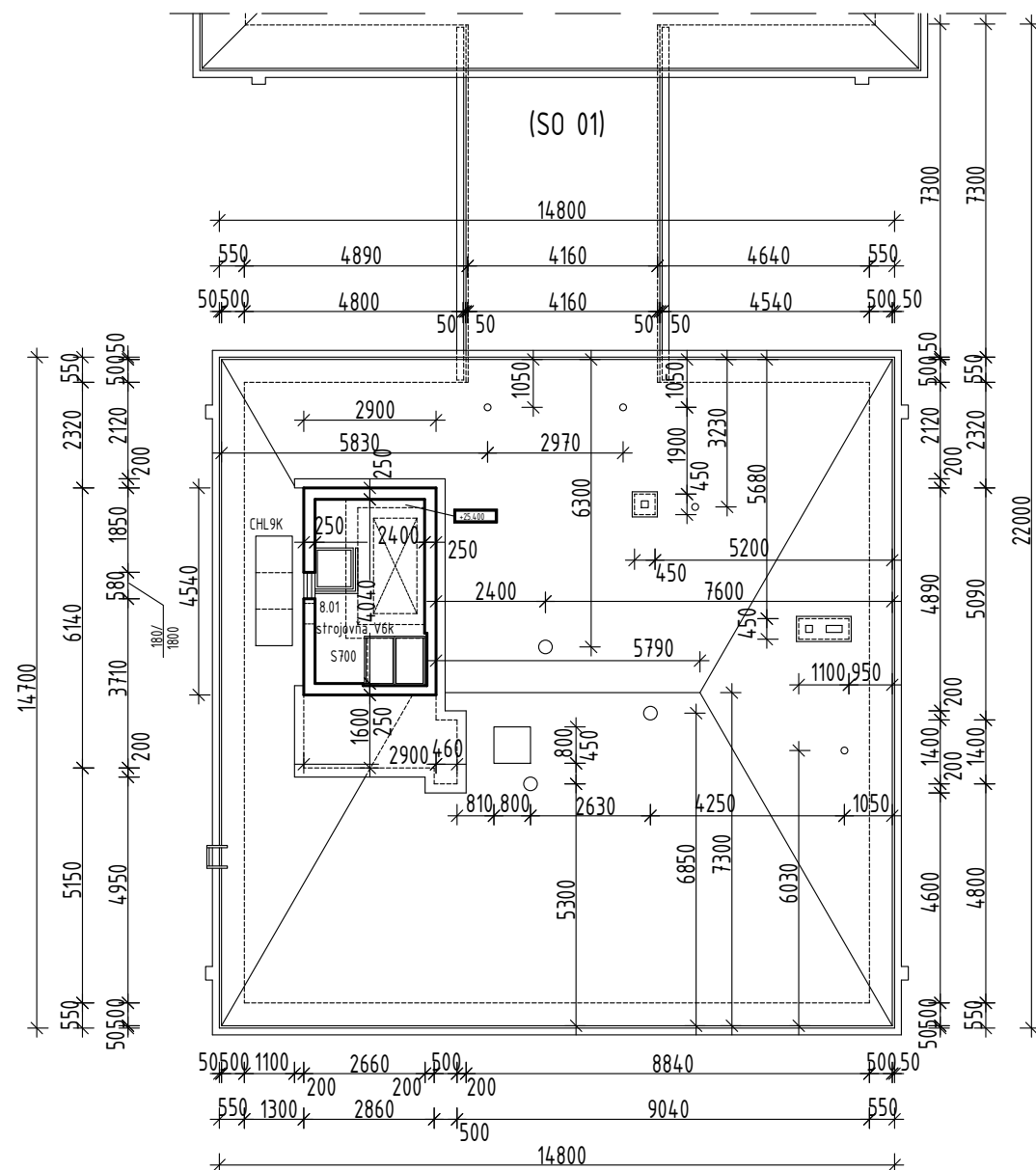

Č.KANC.	Č.MIESTN.	ÚČEL MIESTNOSTI	PODLAHA	PLOCHA [m ²]
S 700	8.01	STROJOVNĀ OSOB.VÝŤAHU OTIS V6k	CEM.POTER	9,64

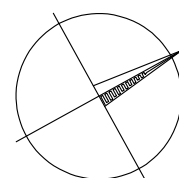

Pôdorys 7. poschodia / strechy (8. N.P.)
Stavba s.č. 101212 na p.č. 7600
SO 02 - Kýčerského ulica

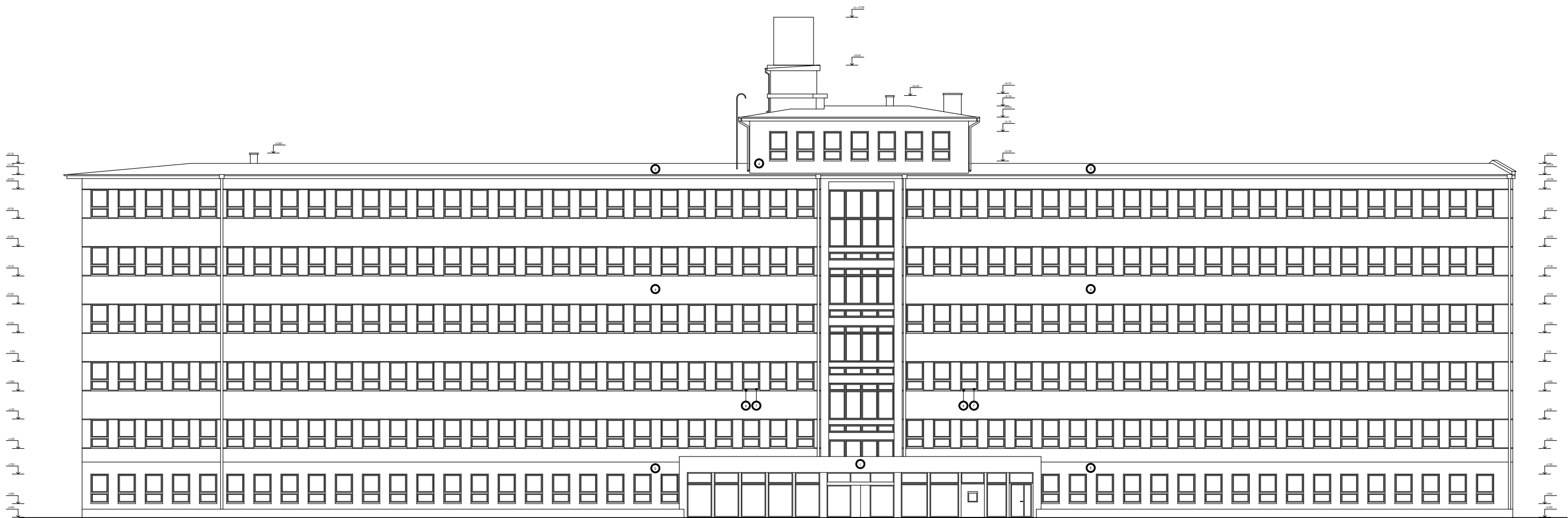

LEGENDA POVRCHOV :

- BRIZOLITOVÁ ŠKRABANÁ OMĚTKA (DÍVÁ)
- KERAMICKÝ OBKLAD (HNEDÝ)
- TRAVERTINOVÝ OBKLAD
- PLECHOVÁ STŘEŠNÍ KRYTINA
- PLASTOVÝ OKENNÝ RÁM BORDOVÉJ FARBY
- PLASTOVÝ OKENNÉ KŘÍDLO BELEJ FARBY

Pohľad čelný (z Kýcherského ulice)
Stavba s.č. 101212 na p.č. 7600
SO 02 - Kýcherského ulica

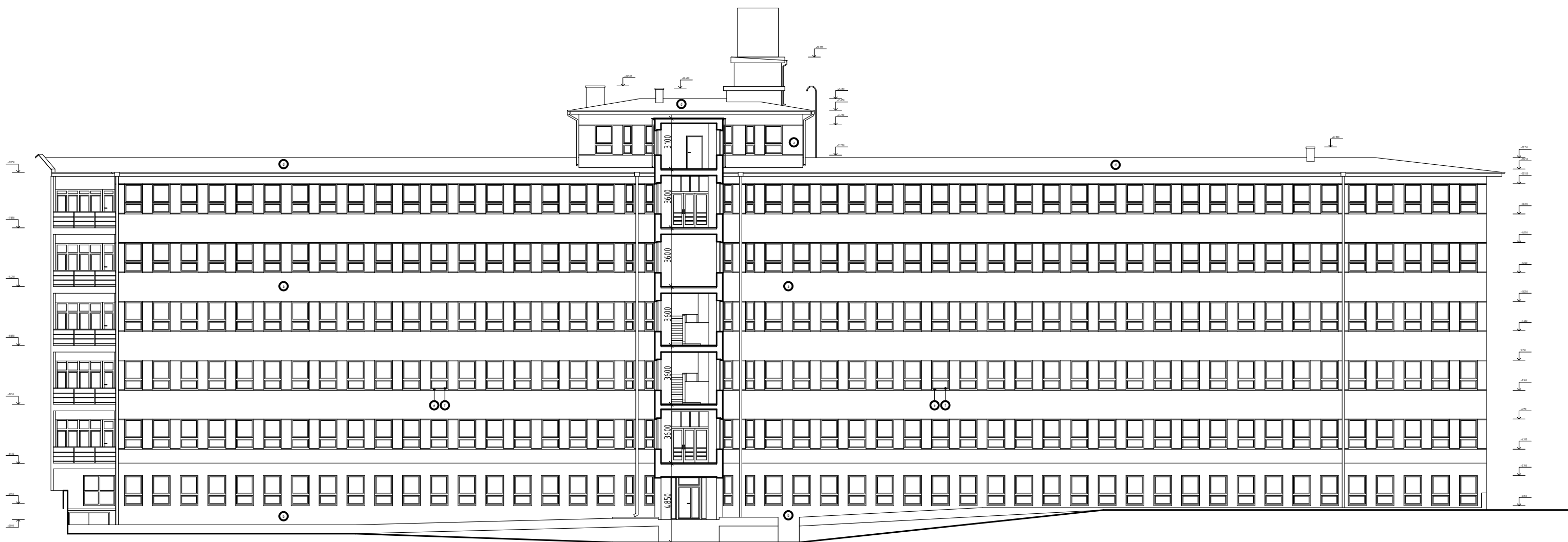

LEGENDA POVRCHOV :

- BRIZOLITOVÁ ŠKRABANÁ OMIETKA (SIVÁ)
- KERAMICKÝ OBKLAD (HNEDÝ)
- TRAVERTÍNOVÝ OBKLAD
- PLECHOVÁ STREŠNÁ KRYTINA
- PLASTOVÝ OKENNÝ RÁM BORDOVEJ FARBY
- PLASTOVÝ OKENNÉ KRIDLO BIELEJ FARBY

Rezopohľad z dvora
 Stavba s.č. 101212 na p.č. 7600
 SO 02 - Kýčerského ulica

Pohľad bočný (zo Štefánikovej ulice)

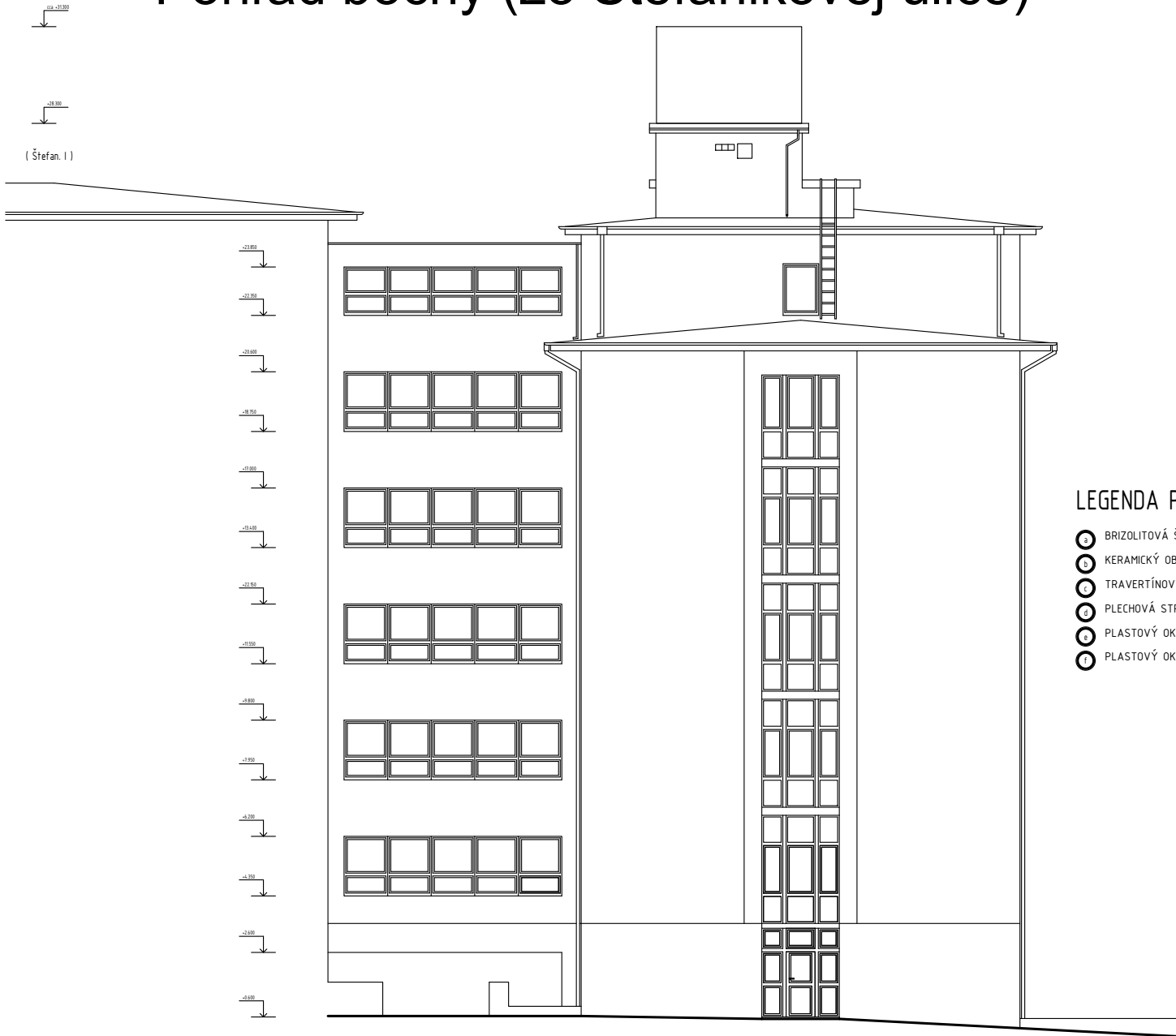

Pohľad bočný z dvora

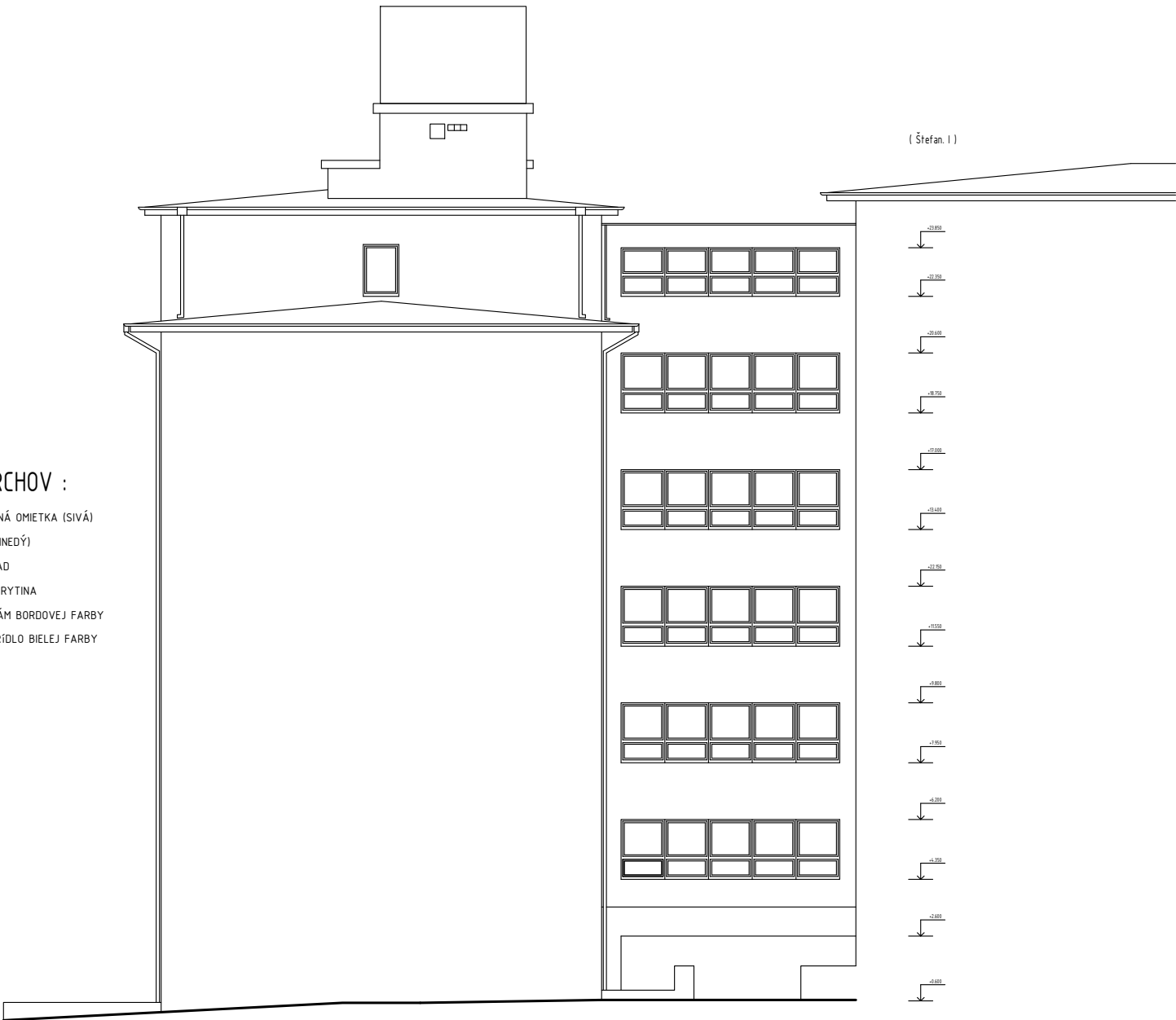

LEGENDA POVRCHOV :

- BRIZOLITOVÁ ŠKRABANÁ OMIETKA (SIVÁ)
- KERAMICKÝ OBKLAD (HNEDÝ)
- TRAVERTÍNOVÝ OBKLAD
- PLECHOVÁ STREŠNÁ KRYTINA
- PLASTOVÝ OKENNÝ RÁM BORDOVEJ FARBY
- PLASTOVÝ OKENNÉ KRÍDLO BIELEJ FARBY

Stavba s.č. 101212 na p.č. 7600
SO 02 - Kýčerského ulica

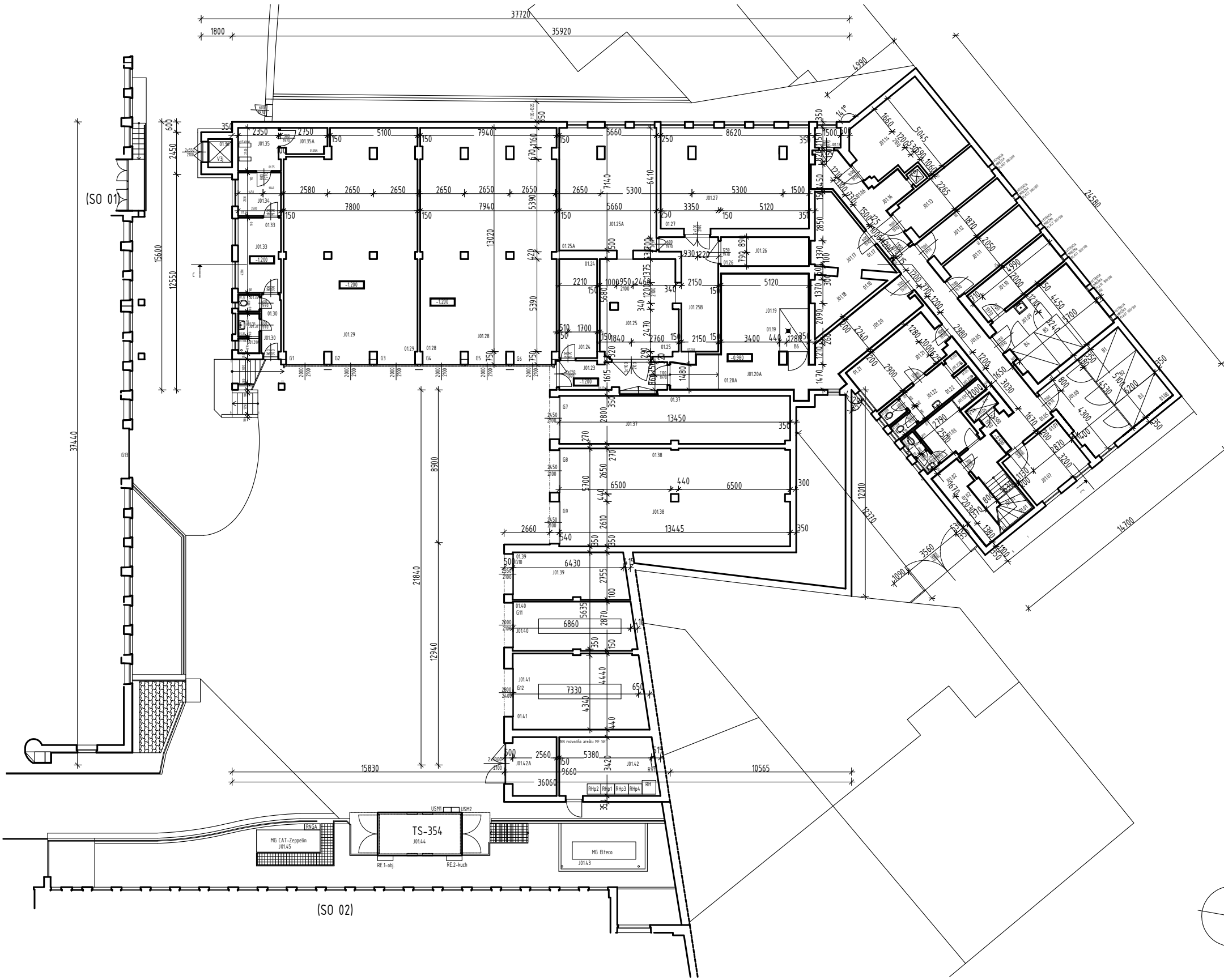

Č.KANC.	Č.MIESTN.	ÚČEL MIESTNOSTI	PODLAHA	PLOCHA [m²]
KUCHYŇA				
J 01.01	01.01	SCHODISKO	KER.DLAŽBA	5,16
J 01.02	01.02	UPRATOVACIA KOMORA	KER.DLAŽBA	7,85
J 01.03	01.03	ŠATŇA M	KER.DLAŽBA	7,39
J 01.03A	01.03A	WC-M PREDSEIŇ	KER.DLAŽBA	0,99
J 01.03B	01.03B	WC-M KABÍNA	KER.DLAŽBA	1,17
J 01.03C	01.03C	WC-M SPRCHOVÁ KABÍNA	KER.DLAŽBA	1,67
J 01.04	01.04	PLOŠINOVÝ NÁKLADNÝ VÝŤAH - V4k	CEM.POTER	1,50
J 01.05	01.05	CHODBA	KER.DLAŽBA	30,29
J 01.06	01.06	CHODBA	KER.DLAŽBA	13,12
J 01.07	01.07	SKLAD	KER.DLAŽBA	12,80
J 01.08	01.08	SKLAD - 3x CHLAD./MRAZ.BOX	KER.DLAŽBA	30,12
J 01.09	01.09	SKLAD - 2x CHLAD./MRAZ.BOX	KER.DLAŽBA	26,14
J 01.10	01.10	SKLAD ZELENINY	KER.DLAŽBA	11,40
J 01.11	01.11	SKLAD KONZERV	KER.DLAŽBA	12,12
J 01.12	01.12	SKLAD	KER.DLAŽBA	11,08
J 01.13	01.13	SKLAD NÁPOJOV	KER.DLAŽBA	13,33
J 01.14	01.14	MALÝ KUCHYNSKÝ VÝŤAH - PREDSEIŇ	KER.DLAŽBA	3,10
-	01.14a	ŠACHTA MALÉHO KUCH.VÝŤAHU V8k	CEM.POTER	0,78
J 01.15	01.15	STROJOVNÁ VZT KUCHYNE (ODŤAH)	CEM.POTER	24,93
J 01.16	01.16	HUP - NTL PLYNOVOD	CEM.POTER	1,73
J 01.17	01.17	SKLAD + REGUL. ÚK PRE KUCHYŇU	KER.DLAŽBA	12,90
J 01.18	01.18	SKLAD	KER.DLAŽBA	9,02
J 01.19	01.19	SKLAD / MANIPUL. + 1x CHLAD.BOX (POMYJE)	KER.DLAŽBA	23,34
J 01.20	01.20	SPOJOVACIA CHODBA	KER.DLAŽBA	17,37
J 01.20A	01.20A	CHODBA - ZÁSOBOVANIE	KER.DLAŽBA	16,98
J 01.21	01.21	ŠATŇA Ž	KER.DLAŽBA	16,57
J 01.22	01.22	PREDSEIŇ SOC.ZARIAD./UMYVÁREŇ Ž	KER.DLAŽBA	6,25
J 01.22A	01.22A	WC-Ž KABÍNA 1	KER.DLAŽBA	1,24
J 01.22B	01.22B	WC-Ž KABÍNA 2	KER.DLAŽBA	1,33
J 01.22C	01.22C	WC-Ž SPRCHOVÁ KABÍNA 1	KER.DLAŽBA	0,87
J 01.22D	01.22D	WC-Ž SPRCHOVÁ KABÍNA 2	KER.DLAŽBA	1,01

Č.KANC.	Č.MIESTN.	ÚČEL MIESTNOSTI	PODLAHA	PLOCHA [m²]
HOSP.ČASŤ - OPaS, prevádzk.odd.				
J 01.23	01.23	CHODBA	CEM.POTER	10,6
J 01.24	01.24	SKLAD ÚDRŽBA	CEM.POTER	12,7
J 01.25	01.25	SKLAD NÁBYTKU	CEM.POTER	25,7
J 01.25A	01.25A	SKLAD NÁBYTKU	CEM.POTER	40,8
J 01.25B	01.25B	SKLAD NÁBYTKU	CEM.POTER	15,8
J 01.26	01.26	SKLAD AUTODOPRAVA	CEM.POTER	8,1
J 01.27	01.27	SKLAD NÁBYTKU + AUTODOPRAVA	CEM.POTER	51,0
J 01.28	01.28	GARÁŽE G4, G5, G6	CEM.POTER	106,9
J 01.29	01.29	GARÁŽE G1, G2, G3	CEM.POTER	100,9
J 01.30	01.30	CHODBA (TLACHAČ)	CEM.POTER	4,0
J 01.31	01.31	PREDSEIŇ SPRCHY	KER.DLAŽBA	1,6
J 01.31A	01.31A	SPRCHOVÁ KABÍNA	KER.DLAŽBA	1,1
J 01.32	01.32	WC KABÍNA	KER.DLAŽBA	1,2
J 01.33	01.33	SKLAD	CEM.POTER	10,6
J 01.34	01.34	ÚK ARMATÚRY obj. ŠTEFANOVIČOVA II.	CEM.POTER	6,3
J 01.35	01.35	STROJOVNÁ NÁKLAD.VÝŤAHU BUFET - V3j	CEM.POTER	5,9
J 01.35A	01.35A	SKLAD	CEM.POTER	3,9
-	01.36	ŠACHTA NÁKLAD.VÝŤAHU BUFET - V3j	CEM.POTER	2,1
DVOR - OPaS, prevádzk.odd.				
J 01.37	01.37	GARÁŽ G7	CEM.POTER	37,4
J 01.38	01.38	GARÁŽE G8, G9	CEM.POTER	76,2
J 01.39	01.39	GARÁŽ G10	CEM.POTER	18,1
J 01.40	01.40	GARÁŽ G11	CEM.POTER	20,1
J 01.41	01.41	GARÁŽ G12	CEM.POTER	33,7
J 01.42	01.42	NN EL.ROZVODŇA - RH AREÁLU MF SR	CEM.POTER	19,3
J 01.42A	01.42A	SKLAD	CEM.POTER	9,6
J 01.43	01.43	STANOVISKO STABILNÉHO MG BUDOVY	CEM.POTER	14,4
J 01.44	01.44	TRAFOSTANICA TS-354 ZSD/ZZSE	CEM.POTER	12,1
J 01.45	01.45	STANOVISKO STABILNÉHO MG DC - IT	CEM.POTER	10,1

Pôdorys 1. suterénu (1. P.P.)
Stavba s.č. 101346 na p.č. 7593/5
SO 03 - Šancová ulica (dvor)

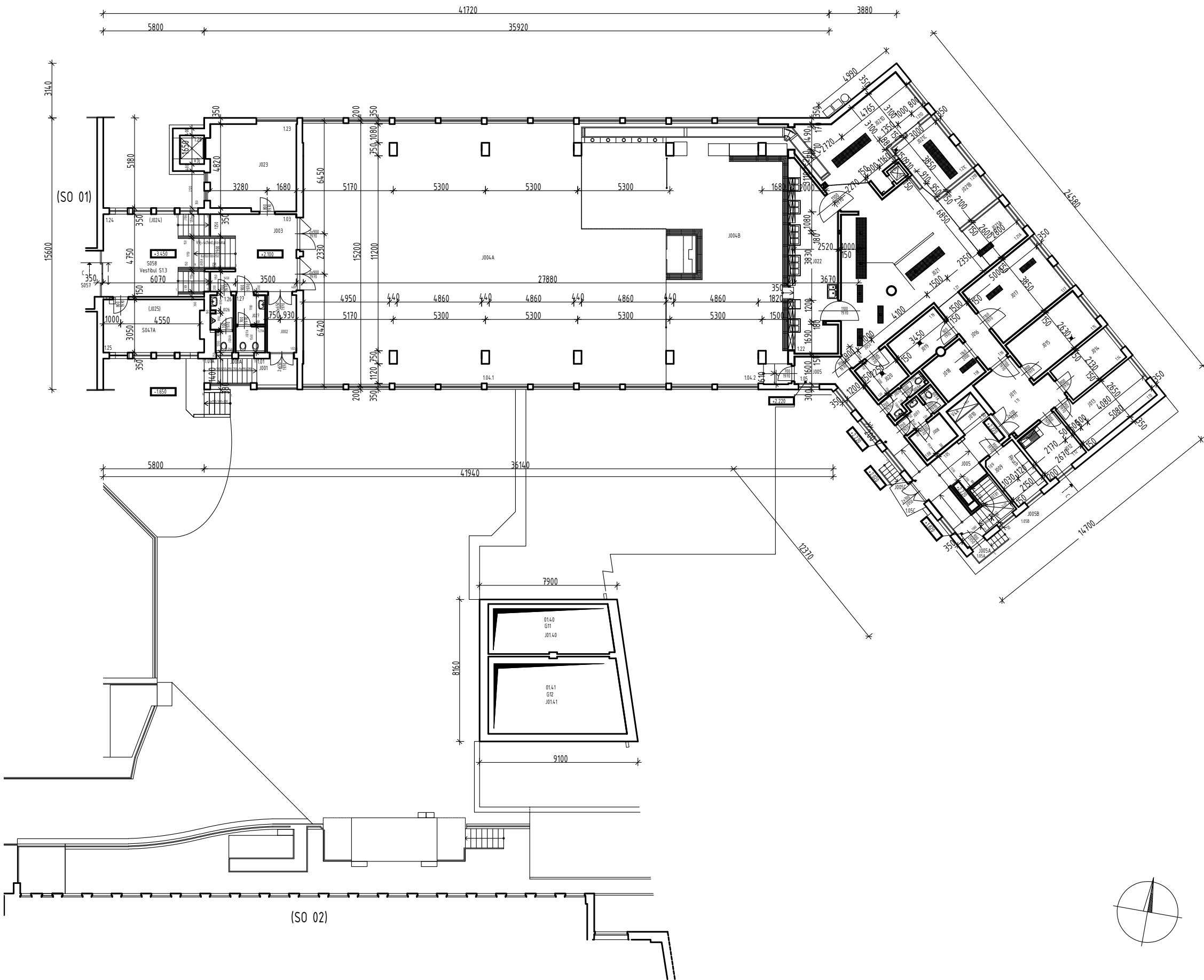

Č.KANC.	Č.MIESTN.	ÚČEL MIESTNOSTI	PODLAHA	PLOCHA [m²]
JEDÁLEŇ			-	-
J 001	1.01	ZÁVETRIE - VÝCHOD DVOR	CEM.POTER	3,31
J 001A	1.01A	VONKAJŠIE SCHODISKO	CEM.POTER	4,24
J 002	1.02	ZÁDVERIE - VÝCHOD DVOR	PVC	5,54
J 003	1.03	VESTIBUL PRED JEDÁLŇOU	PVC	19,06
J 004A	1.04A	JEDÁLEŇ - STOLOVANIE ZAMESTNANCI	PVC	281,52
J 004B	1.04B	JEDÁLEŇ - VÝDAJ STRAVY ZAMESTNANCI	PVC	134,20
J 023	1.23	SALÓNIK	PVC	24,90
S 058	1.24	VESTIBUL S1.3 PRÍZ. - PRED JEDÁLŇOU	PVC	22,00
S 047A	1.25	ZASADACIA MIESTNOSŤ	KOBEREC	17,28
J 026	1.26	WC-M PREDSIEN	KER.DLAŽBA	2,65
J 026A	1.26A	WC-M KABÍNA	KER.DLAŽBA	1,16
J 027	1.27	WC-Ž PREDSIEN	KER.DLAŽBA	2,92
J 027A	1.27A	WC-Ž KABÍNA	KER.DLAŽBA	2,41
-	1.28	ŠACHTA NÁKLAD.VÝŤAHU BUFET - V3j	-	2,31

Č.KANC.	Č.MIESTN.	ÚČEL MIESTNOSTI	PODLAHA	PLOCHA [m²]
KUCHYŇA			-	-
J 005	1.05	SPOJOVACIA CHODBA - ZÁZEMIE KUCHYNE	KER.DLAŽBA	30,58
J 005A	1.05A	ZADNÝ VSTUP NA ULICU + SCHODISKO	CEM.POTER	1,76
J 005B	1.05B	CHODNÍK NA ULICU	CEM.POTER	15,28
J 005C	1.05C	ZADNÝ VÝCHOD NA DVOR + SCHODISKO	CEM.POTER	3,36
J 006	1.06	WC-M PREDSIEN	KER.DLAŽBA	1,61
J 006A	1.06A	WC-M KABÍNA	KER.DLAŽBA	1,31
J 007	1.07	WC-Ž PREDSIEN	KER.DLAŽBA	2,15
J 007A	1.07A	WC-Ž KABÍNA	KER.DLAŽBA	1,31
J 008	1.08	UPRATOVACIA KOMORA	KER.DLAŽBA	3,87
J 009	1.09	NN EL.ROZVODNÁ Rkuch + SKLAD VARNÍC	KER.DLAŽBA	6,96
J 010	1.10	PREDSIEN - PLOŠINOVÝ NÁKLAD.VÝŤAH - V4k	KER.DLAŽBA	1,51
-	1.10A	ŠACHTA PLOŠINOVÉHO NÁKLAD.VÝŤAHU V4k	-	1,48
J 011	1.11	CHODBA ZÁZEMIA KUCHYNE	KER.DLAŽBA	12,84
J 012	1.12	DENNÁ MIESTNOSŤ KUCHÁRI	KER.DLAŽBA	8,01
J 013	1.13	KANCELÁRIA VEDÚCEHO KUCHYNE	KER.DLAŽBA	13,81
J 014	1.14	KANCELÁRIA ŠÉFKUCHÁRA	KER.DLAŽBA	8,37
J 015	1.15	DENNÝ SKLAD	KER.DLAŽBA	13,15
J 016	1.16	CHODBA KUCHYŇA	KER.DLAŽBA	6,84
J 017	1.17	MÚČNA PRÍPRAVNÁ	KER.DLAŽBA	18,85
J 018	1.18	PRÍPRAVNÁ ZELENINY	KER.DLAŽBA	6,82
J 019	1.19	STUDENÁ KUCHYŇA	KER.DLAŽBA	7,53
J 020	1.20	PRÍPRAVNÁ VAJEČNÝCH POTRAVÍN	KER.DLAŽBA	4,95
J 021	1.21	KUCHYŇA - VARŇA	KER.DLAŽBA	58,10
J 021A	1.21A	PRÍPRAVNÁ SUROVÉHO MASA	KER.DLAŽBA	7,28
J 021B	1.21B	PRÍPRAVNÁ VARENÉHO MASA	KER.DLAŽBA	5,88
J 021C	1.21C	UMYVÁREŇ ČIERNEHO RIADU	KER.DLAŽBA	11,60
J 021D	1.21D	UMYVÁREŇ BIELEHO RIADU	KER.DLAŽBA	28,42
-	1.21E	ŠACHTA MALÉHO KUCHYN.VÝŤAHU - V8k	-	0,78
J 022	1.22	VÝDAJ JEDÁL - KUCHYŇA	KER.DLAŽBA	28,20

Pôdorys prízemia (1. N.P.)
Stavba s.č. 101346 na p.č. 7593/5
SO 03 - Šancová ulica (dvor)

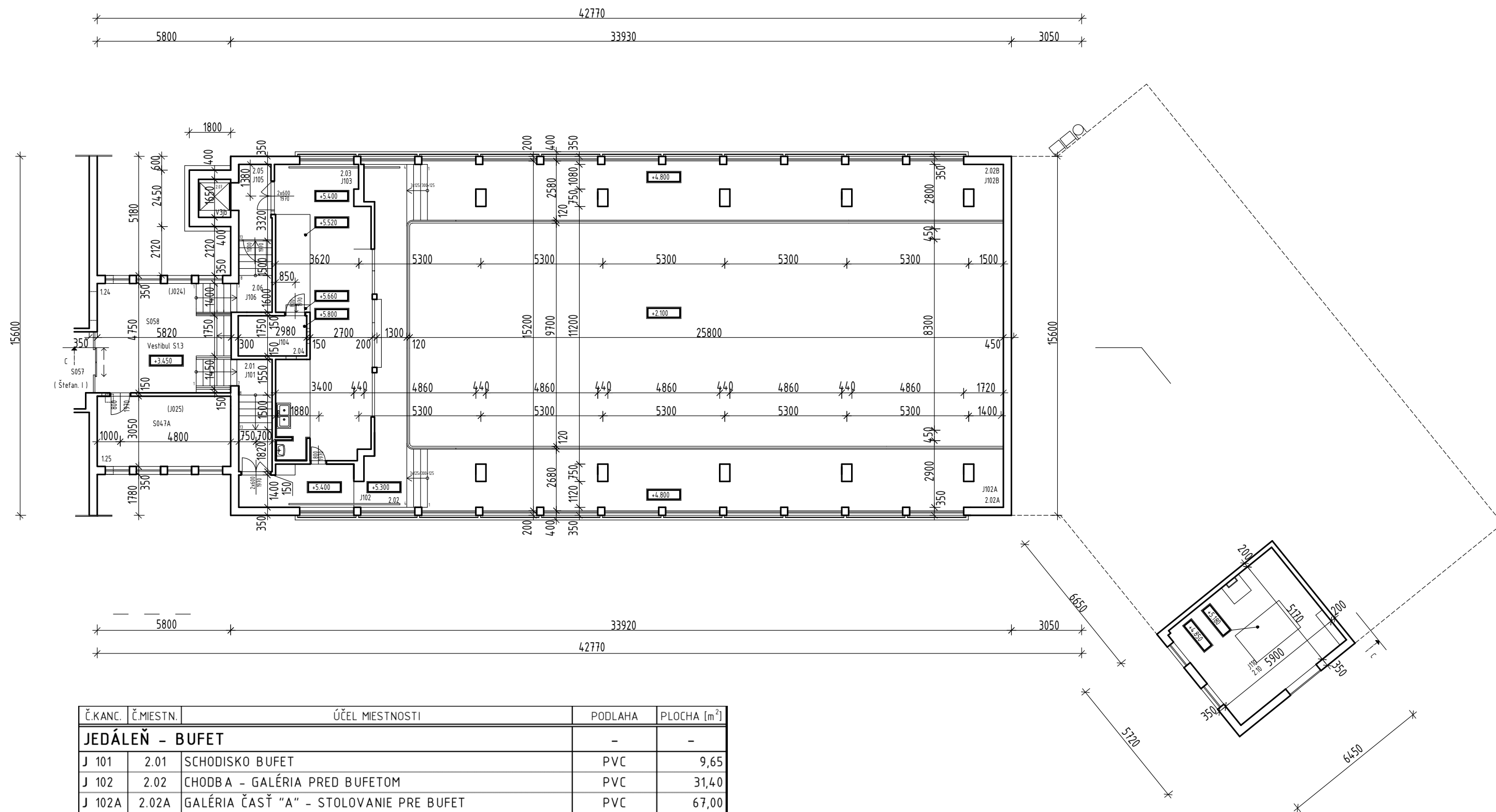

Č.KANC.	Č.MIESTN.	ÚČEL MIESTNOSTI	PODLAHA	PLOCHA [m²]
JEDÁLEŇ - BUFET				
J 101	2.01	SCHODISKO BUFET	PVC	9,65
J 102	2.02	CHODBA - GALÉRIA PRED BUFETOM	PVC	31,40
J 102A	2.02A	GALÉRIA ČASŤ "A" - STOLOVANIE PRE BUFET	PVC	67,00
J 102B	2.02B	GALÉRIA ČASŤ "B" - STOLOVANIE PRE BUFET	PVC	64,41
J 103	2.03	BUFET - PREDAJŇA A PRÍPRAVNÁ	PVC	49,16
J 104	2.04	SKLAD BUFETU + VÝLEZ DO PODKROVIA - VZT / CHLADENIE	PVC	5,21
J 105	2.05	SKLAD BUFETU	PVC	5,02
J 106	2.06	ZADNÉ SCHODISKO - SKLAD BUFET	PVC	6,81
-	2.07	ŠACHTA NÁKLAD. VÝTAHU BUFET	-	2,31
KUCHYŇA				
J 110	2.10	STROJOVNÁ VZT KUCHYNE - PRÍVOD VZDUCHU	KER.DLAŽBA	30,48

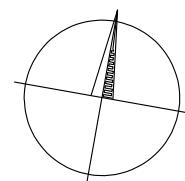

Pôdorys 1. poschodia (2. N.P.)
Stavba s.č. 101346 na p.č. 7593/5
SO 03 - Šancová ulica (dvor)

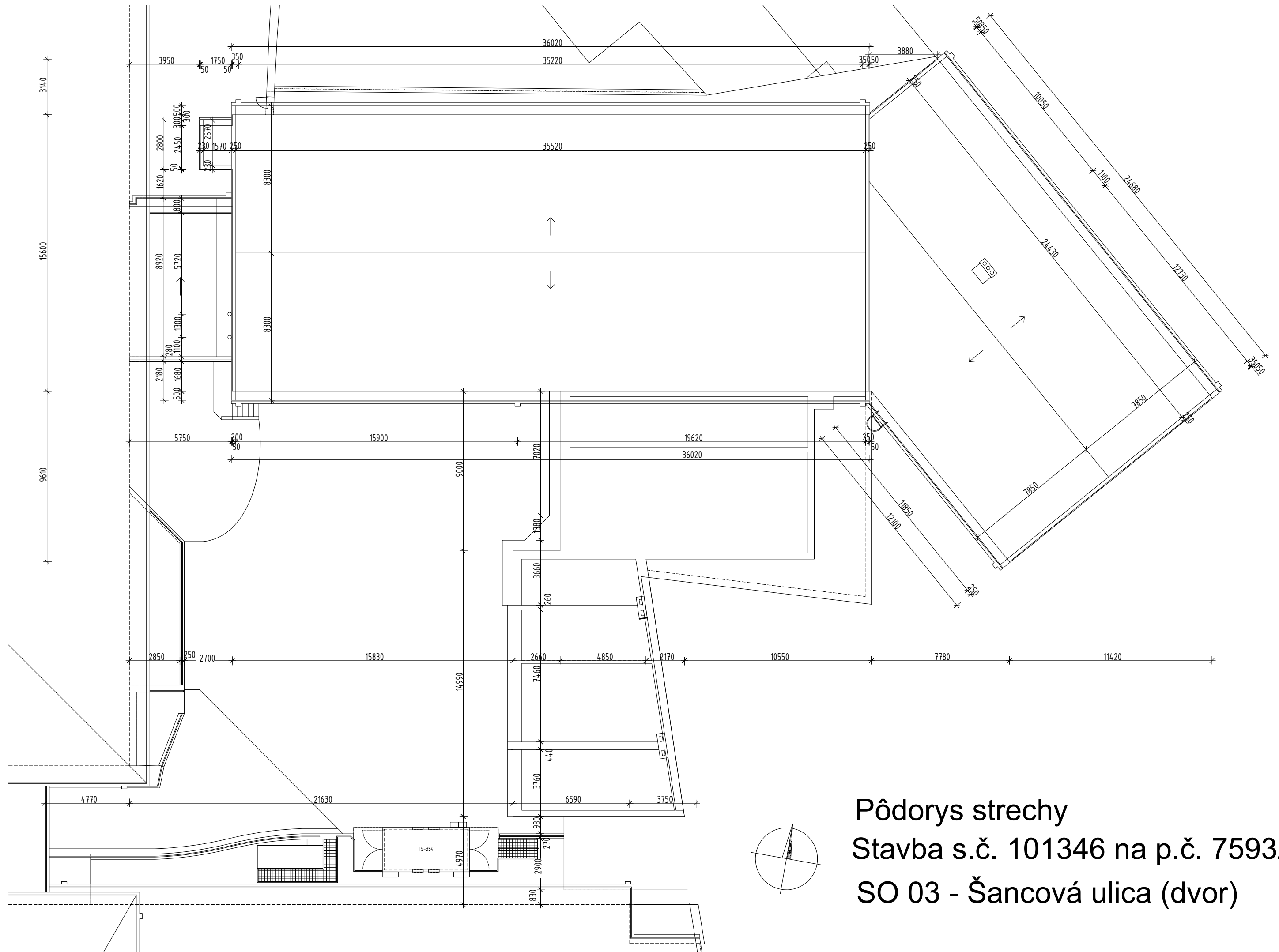

Pôdorys strechy
Stavba s.č. 101346 na p.č. 7593/5
SO 03 - Šancová ulica (dvor)

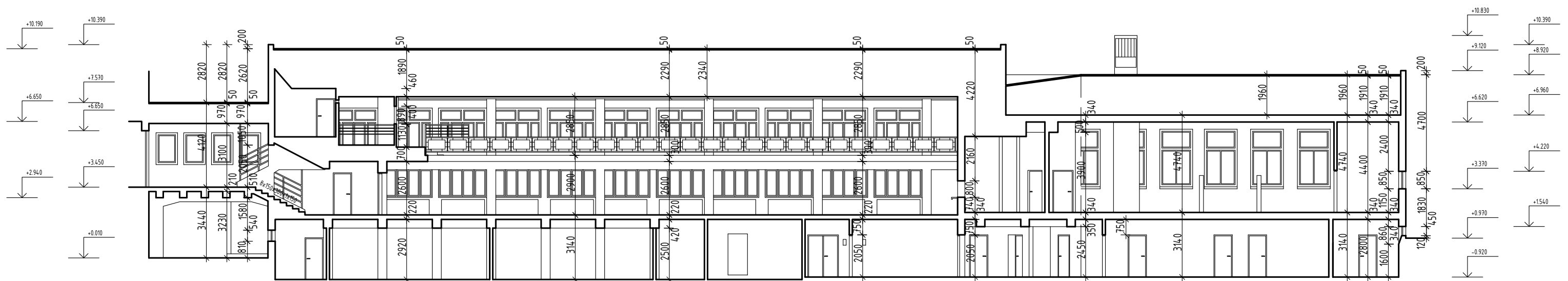

Rez C-C

Stavba s.č. 101346 na p.č. 7593/5

SO 03 - Šancová ulica (dvor)

Pohľad severo-západný dvorný - Jedáleň

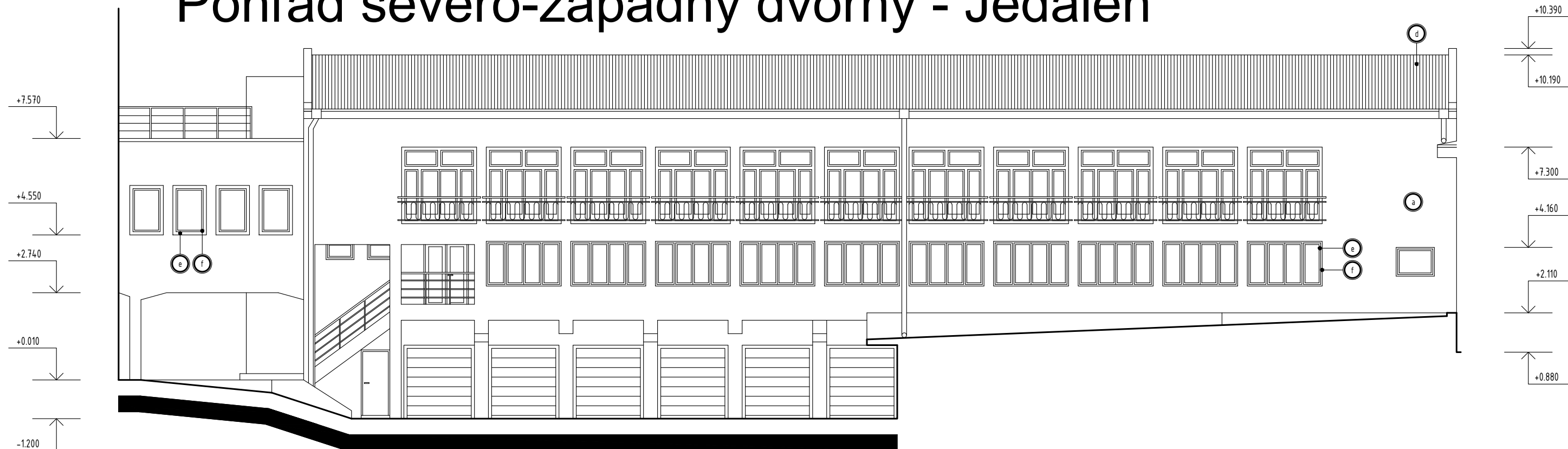

Pohľad juho-východný zadný - Jedáleň

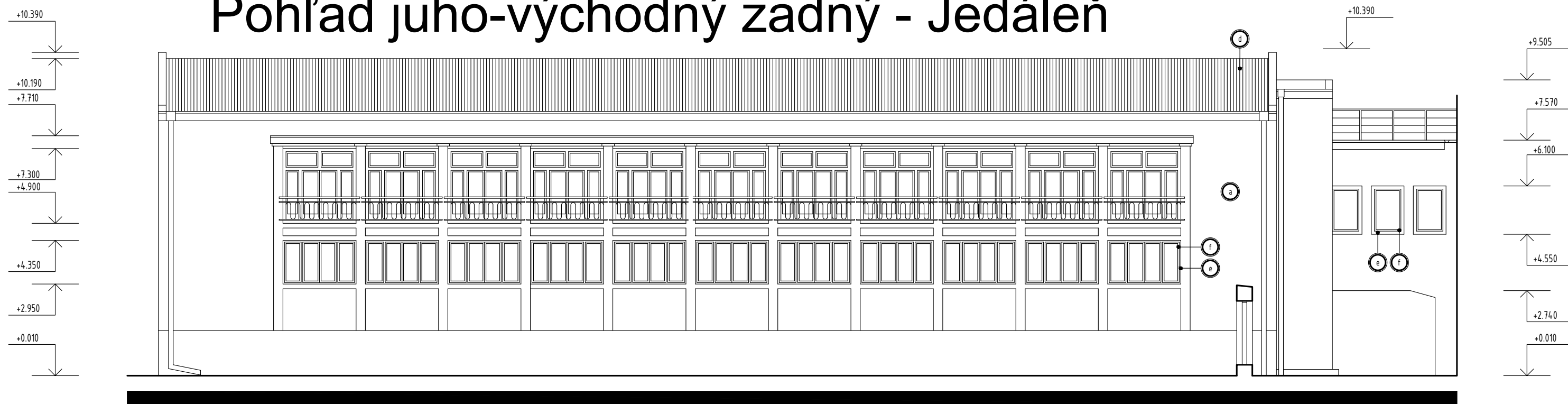

LEGENDA POVRCHOV :

- (a) BRIZOLITOVÁ ŠKRABANÁ OMIETKA (SIVÁ)
- (b) KERAMICKÝ OBKLAD (HNEDÝ)
- (c) TRAVERTÍNOVÝ OBKLAD
- (d) PLECHOVÁ STREŠNÁ KRYTINA
- (e) PLASTOVÝ OKENNÝ RÁM BORDOVEJ FARBY
- (f) PLASTOVÝ OKENNÉ KRÍDLO BIELEJ FARBY

Stavba s.č. 101346 na p.č. 7593/5
SO 03 - Šancová ulica (dvor)

Pohľad južný (zo Šancovej ul.) - Kuchyňa

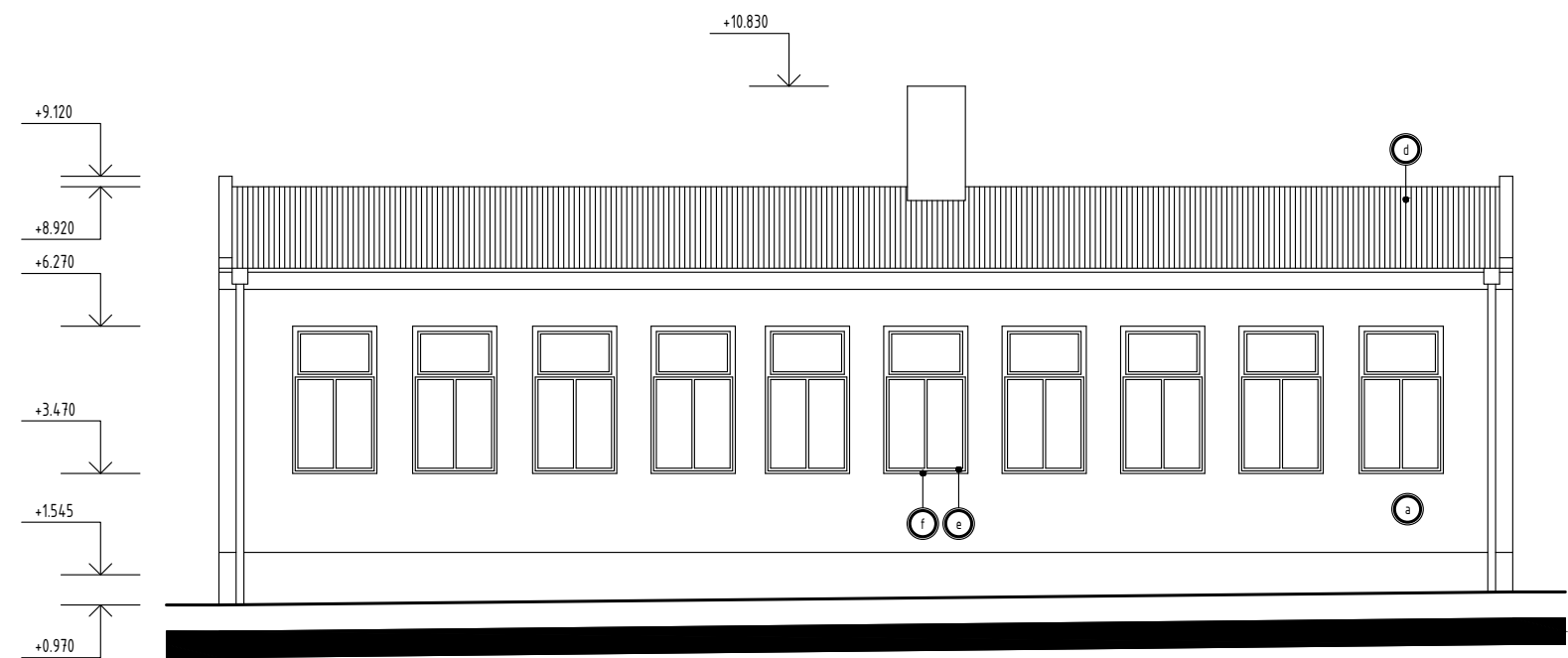

Pohľad severný (z dvora) - Kuchyňa

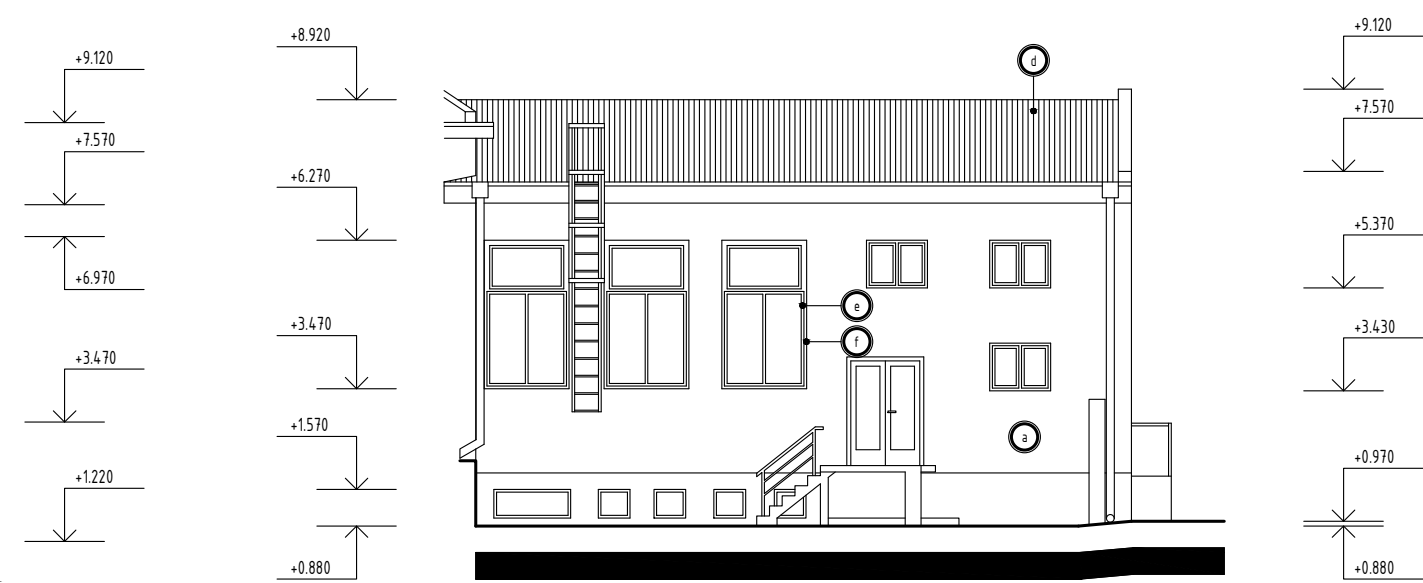

Pohľad západný (zadný) - Kuchyňa

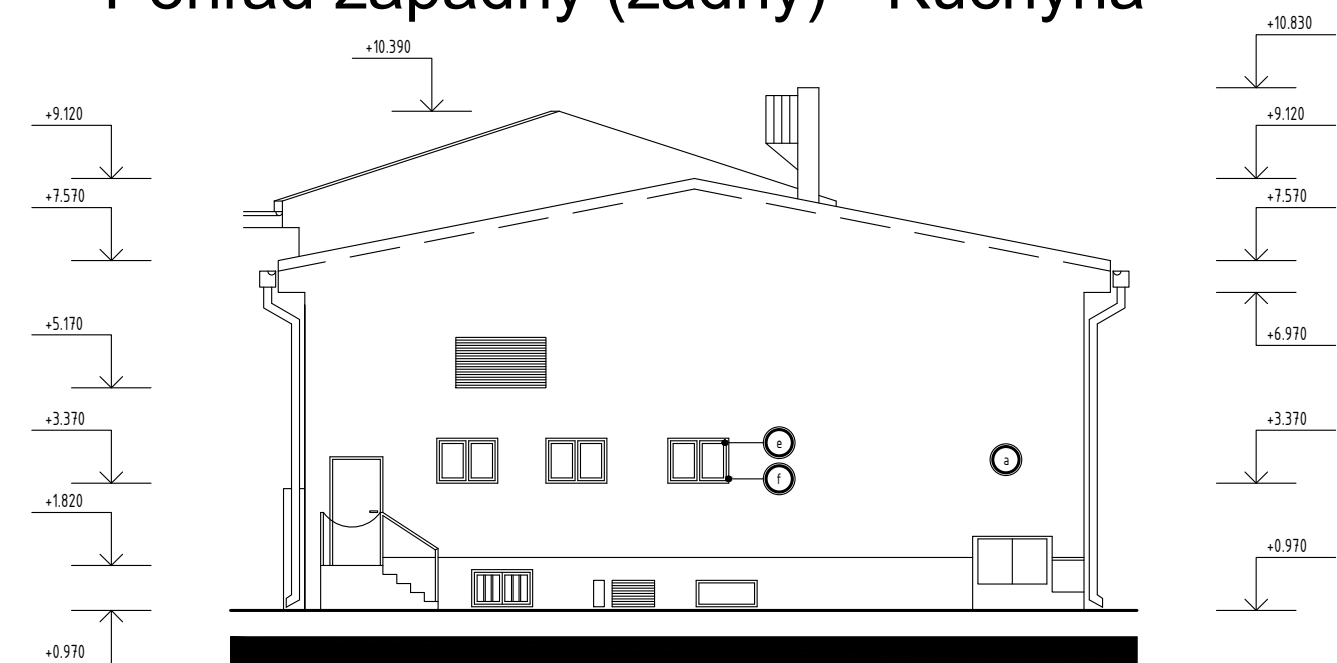

LEGENDA POVRCHOV :

- a BRIZOLITOVÁ ŠKRABANÁ OMIETKA (SIVÁ)
- b KERAMICKÝ OBKLAD (HNEDÝ)
- c TRAVERTÍNOVÝ OBKLAD
- d PLECHOVÁ STREŠNÁ KRYTINA
- e PLASTOVÝ OKENNÝ RÁM BORDOVEJ FARBY
- f PLASTOVÝ OKENNÉ KRÍDLO BIELEJ FARBY

Stavba s.č. 101346 na p.č. 7593/5
SO 03 - Šancová ulica (dvor)